

Indicadores IBGE

**Pesquisa Mensal de Emprego
Dezembro 2010**

Presidente da República

Dilma Rousseff

Ministro de Estado do Planejamento, Orçamento e Gestão
Miriam Belchior

INSTITUTO BRASILEIRO DE GEOGRAFIA E ESTATÍSTICA - IBGE

Presidente
Eduardo Pereira Nunes

Diretor Executivo
Sérgio da Costa Côrtes

ÓRGÃOS ESPECÍFICOS SINGULARES

Diretoria de Pesquisas
Wasmália Socorro Barata Bivar

Diretoria de Geociências
Luiz Paulo Souto Fortes

Diretoria de Informática
Paulo César Moraes Simões

Centro de Documentação e Disseminação de Informações
David Wu Tai

Escola Nacional de Ciências Estatísticas
Sérgio da Costa Côrtes (interino)

UNIDADE RESPONSÁVEL

Diretoria de Pesquisas

Coordenação de Trabalho e Rendimento
Marcia Maria Melo Quintslr

EQUIPE TÉCNICA

Gerência da Pesquisa Mensal de Emprego
Cimar Azeredo Pereira

Análise Econômica
Cimar Azeredo Pereira
Adriana Araújo Beringuy

Equipe de Análise
Fabiane Cirino de Oliveira Santos
Francisco Santos
Lino Eduardo Rodrigues Pereira
Maira Bonna Lenzi
Marcus Vinicius Moraes Fernandes
Maria Cristina Moreira Safadi
Stephanie Carnot de Almeida
William Araújo Kratochwill

Equipe de Acompanhamento e Controle
Angela Maria Broquá Mello
Dayse dos Santos Sampaio
Lucimar de Lyra Gomes
Helena de Mello Pereira

Equipe de Controle de Material de Campo
Jair dos Santos Mello
Ely de Souza
Tarcísio Aguilar Pereira

Equipe de Analistas de Sistemas
Léa da Conceição dos Santos
Matheus Boscardini Neto
Patrícia Zamprogno Tavares

Equipe de Estagiários
Vitor Vidal Costa Velho

Indicadores IBGE

Plano de divulgação:

Pesquisa mensal de emprego

Estatística da produção agrícola*

Estatística da produção pecuária*

Pesquisa industrial mensal: produção física Brasil

Pesquisa industrial mensal: produção física regional

Pesquisa industrial mensal: emprego e salário

Pesquisa mensal de comércio

Sistema nacional de índices de preços ao consumidor: IPCA-E

Sistema nacional de índices de preços ao consumidor: INPC - IPCA

Sistema nacional de pesquisa de custos e índices da construção civil

Contas nacionais trimestrais: indicadores de volume

* Continuação de: Estatística da produção agropecuária, a partir de janeiro de 2006.

Iniciado em 1982, com a divulgação de indicadores sobre trabalho e rendimento, indústria e preços, o periódico **Indicadores IBGE** incorporou no decorrer da década de 80 informações sobre agropecuária e produto interno bruto. A partir de 1991, foi subdividido em fascículos por assuntos específicos, que incluem tabelas de resultados, comentários e notas metodológicas. As informações apresentadas estão disponíveis em diferentes níveis geográficos: nacional, regional e metropolitano, variando por fascículo.

SUMÁRIO

ESTIMATIVAS PARA O MÊS DE DEZEMBRO DE 2010

.....3

PESQUISA MENSAL DE EMPREGO

ESTIMATIVAS PARA O MÊS DE DEZEMBRO DE 2010

REGIÕES METROPOLITANAS DE:

RECIFE, SALVADOR, BELO HORIZONTE,
RIO DE JANEIRO, SÃO PAULO e PORTO ALEGRE.

Taxa de desocupação em queda

Segundo os resultados da Pesquisa Mensal de Emprego apurada no mês de dezembro de 2010, o número de pessoas em idade ativa (com 10 anos ou mais de idade) no conjunto das seis regiões metropolitanas onde a pesquisa é realizada, foi estimado em 41,6 milhões, não apresentando variação significativa em relação ao mês anterior. Entretanto, ficou 1,1% maior do que o registrado em dezembro do ano passado.

A população economicamente ativa (compreendida pelas pessoas ocupadas mais as desocupadas) foi estimada para o total das seis regiões em 23,7 milhões de pessoas e não sofreu alteração de novembro para dezembro, mas apresentou alta de 1,3% frente a dezembro do ano anterior.

A taxa de atividade (proporção de pessoas economicamente ativas em relação à população em idade ativa) estimada em dezembro de 2010 em 57,0% para o conjunto das seis regiões, mostrou-se estável nas comparações mensal e anual.

A população ocupada, estimada em 22,5 milhões em dezembro de 2010 no agregado das seis regiões não variou na comparação mensal. No confronto com dezembro do ano passado registrou elevação de 2,9%, refletindo acréscimo de 635 mil postos de trabalho no período de doze meses.

No total das seis regiões metropolitanas, observou-se que o contingente dos ocupados ficou estável em relação ao mês anterior em todos os grupamentos de atividade, exceto no da Educação, saúde, serviços sociais, administração pública, defesa e seguridade social, que assinalou queda de 2,8%. Na análise anual, apresentaram crescimento em seus contingentes: *Educação, saúde, serviços sociais, administração pública, defesa e seguridade social*, 5,3%; *Outros serviços*, 4,9%; *Serviços prestados a empresas, aluguéis, atividades imobiliárias e intermediação financeira*, 4,2% e *Indústria extrativa, de transformação e distribuição de eletricidade, gás e água*, 3,6%.

Considerando o nível da ocupação (proporção de pessoas ocupadas em relação às pessoas em idade ativa), estimado em 54,0% no total das seis regiões, verificou-se que esta estimativa ficou estável na comparação mensal e cresceu 1,0 ponto percentual frente a dezembro de 2009. Regionalmente, em relação ao mês passado, ocorreu estabilidade em todas as áreas, exceto em Salvador onde o indicador cresceu *0,8 ponto percentual* no mês. Foi verificada elevação frente a dezembro de 2009 em Recife (*2,2 pontos percentuais*), Porto Alegre (*2,0 pontos percentuais*) e em Salvador (*1,9 ponto percentual*). Nas demais regiões não ocorreram variações.

A média em 2010 do nível da ocupação foi estimada em 53,2% apresentando elevação de *1,1 ponto percentual* quando comparada com o mesmo período de 2009 (52,1%).

O número de trabalhadores com carteira de trabalho assinada no setor privado foi estimado em 10,5 milhões em dezembro de 2010, para o conjunto das seis regiões, ficando estável na análise mensal. Esta estimativa, na comparação anual, cresceu 8,1%, representando um adicional de 793 mil postos de trabalho com carteira assinada nesse período.

O contingente de desocupados, estimado em 1,3 milhão no agregado das seis regiões investigadas, registrou queda de 8,0% em relação a novembro (108 mil pessoas). Frente a dezembro do ano passado apresentou queda mais expressiva nesse contingente (21,4%), ou seja, menos 340 mil pessoas nessa condição.

A taxa de desocupação do mês de dezembro, 5,3%, foi a menor desde o início da série da pesquisa iniciada em março de 2002 para o conjunto das seis regiões metropolitanas. Em relação a novembro (5,7%) a taxa reduziu 0,4 ponto percentual. No confronto anual a queda foi de *1,5 ponto percentual*.

A média de 2010 da taxa de desocupação, foi estimada em 6,7%, registrando decréscimo de *1,4 ponto percentual* em comparação com igual período do ano passado (8,1%).

Regionalmente, na comparação mensal, a taxa de desocupação apresentou variação significativa nas Regiões Metropolitanas de Recife (de 8,4% para 6,9%), Salvador (de 9,4% para 8,4%), Belo Horizonte (de 5,3% para 4,3%) e de Porto Alegre (passou de 3,7% para 3,0%). Na comparação com dezembro do ano passado foram registradas quedas em Recife (1,5 ponto percentual), Salvador (2,3 pontos percentuais), Belo Horizonte (0,8 ponto percentual), São Paulo (2,2 pontos percentuais) e Porto Alegre (1,3 ponto percentual). No Rio de Janeiro, a taxa ficou estável.

O rendimento médio real habitual dos trabalhadores, apurado em dezembro de 2010 no valor de R\$ 1.515,10, no conjunto das seis regiões, apresentou recuo na comparação mensal (0,7%). Frente a dezembro do ano passado, o poder de compra do rendimento médio de trabalho dos ocupados aumentou 5,9%.

O rendimento médio real habitual dos trabalhadores na análise regional, em relação a novembro aumentou em Belo Horizonte (1,2%) e no Rio de Janeiro (0,7%). Ocorreu declínio em Recife (8,6%), Salvador (2,8%), São Paulo e Porto Alegre (0,7%). Frente a dezembro do ano passado, cinco regiões tiveram elevação no rendimento: Recife (17,7%), Salvador (5,7%), Belo Horizonte (7,9%), Rio de Janeiro (14,4%) e Porto Alegre (7,3%). Em São Paulo o rendimento ficou estável.

A massa de rendimento médio real habitual dos ocupados, estimada em 34,5 bilhões em dezembro de 2010, ficou 0,5% menor do que a registrada em novembro. Em relação a dezembro do ano passado, a massa cresceu 9,4%.

Rendimento por posição na ocupação na análise mensal:

Foi verificado ganho:

- Empregados com carteira de trabalho assinada no setor privado, 0,8%;

Foi verificada queda:

- Empregados sem carteira de trabalho assinada no setor privado, 0,5%;
- Militares ou funcionários públicos estatutários, 3,4%; e
- Trabalhadores por conta própria, 2,2%.

Rendimento por posição na ocupação na análise anual:

Foi verificado ganho:

- Empregados com carteira de trabalho assinada no setor privado, 2,5%;
- Empregados sem carteira de trabalho assinada no setor privado, 9,8%;
- Militares ou funcionários públicos estatutários, 5,9%; e
- Trabalhadores por conta própria, 5,3%.

Rendimento por grupamentos de atividade na análise mensal:

Foi verificado ganho:

- Indústria extrativa, de transformação e distribuição de eletricidade, gás e água, 1,4%;
- Serviços domésticos, 1,1%; e
- Outros serviços, 1,8%.

Foi verificado recuo:

- Construção, 4,0%; e
- Educação, saúde, serviços sociais, administração pública, defesa e seguridade social, 2,7%.

Foi verificada estabilidade:

- Comércio, reparação de veículos automotores e de objetos pessoais e domésticos e comércio a varejo de combustíveis; e
- Serviços prestados a empresas, aluguéis, atividades imobiliárias e intermediação financeira.

Rendimento por grupamentos de atividade na análise anual:

Foi verificado ganho:

- Indústria extrativa, de transformação e distribuição de eletricidade, gás e água, 7,8%;
- Construção, 8,4%;
- Comércio, reparação de veículos automotores e de objetos pessoais e domésticos e comércio a varejo de combustíveis, 7,5%;
- Educação, saúde, serviços sociais, administração pública, defesa e seguridade social, 3,8%;
- Serviços domésticos, 8,1%; e
- Outros serviços, 8,5%.

Rendimento por grupamentos de atividade na análise anual:

Foi verificado declínio:

- Serviços prestados a empresas, aluguéis, atividades imobiliárias e intermediação financeira, 1,4%;

Massa de Rendimento na análise mensal:

Foi verificado ganho:

- Real efetivo dos ocupados¹ foi estimada em 35,9 bilhões, 3,7%.

Foi verificado declínio:

- Real habitual dos ocupados foi estimada em 34,5 bilhões, 0,5%.
- Real efetivo dos assalariados¹ (incluindo empregados e trabalhadores domésticos); 5,6%.

Foi verificada estabilidade:

- Real habitual dos assalariados (incluindo os empregados e trabalhadores domésticos) foi estimada em 24,4 bilhões);

Massa de Rendimento na análise anual:

Foi verificado ganho:

- Real habitual dos ocupados, 9,4%;
- Real habitual dos assalariados (incluindo empregados e trabalhadores domésticos), 10,6%;
- Real efetivo dos ocupados¹, 7,1%; e
- Real efetivo dos assalariados¹ (incluindo empregados e trabalhadores domésticos); 7,5%.

Rendimento domiciliar *per capita* na análise mensal:

- Foi verificada estabilidade: Real habitual dos ocupados.

Rendimento domiciliar *per capita* na análise anual:

- Foi verificado ganho: Real habitual dos ocupados, 7,1%.

¹ O rendimento efetivo é o rendimento do mês anterior ao que foi realizada a coleta.

O gráfico a seguir mostra a evolução da taxa de desocupação de NOVEMBRO de 2009 a DEZEMBRO de 2010, no total das seis regiões metropolitanas abrangidas pela pesquisa

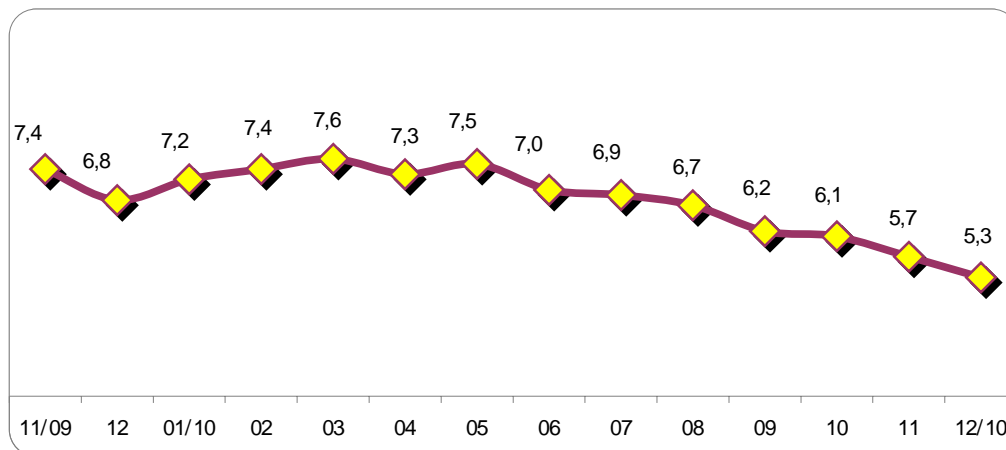

FONTE: IBGE, Diretoria de Pesquisas, Coordenação de Trabalho e Rendimento, Pesquisa Mensal de Emprego.

O gráfico a seguir mostra a evolução da taxa de desocupação de MARÇO de 2002 a DEZEMBRO de 2010, no total das seis regiões metropolitanas abrangidas pela pesquisa

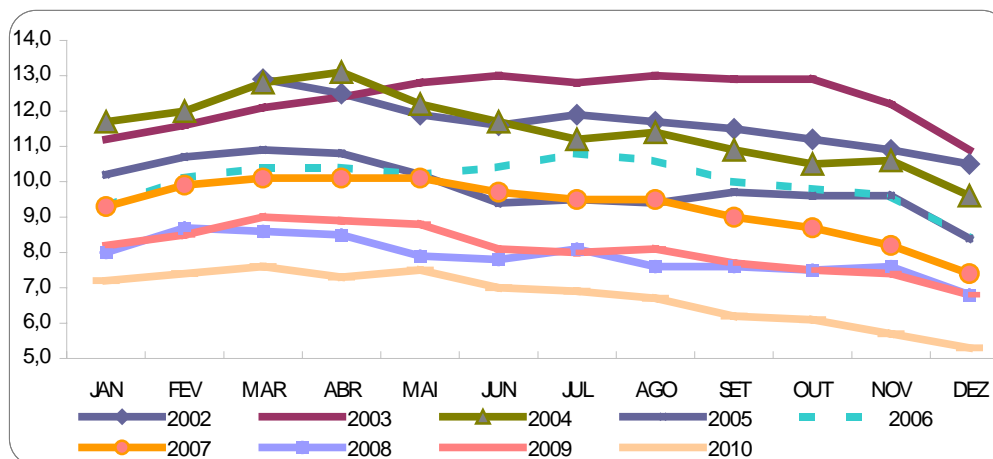

FONTE: IBGE, Diretoria de Pesquisas, Coordenação de Trabalho e Rendimento, Pesquisa Mensal de Emprego.

O gráfico a seguir mostra a evolução da taxa de desocupação dos meses de OUTUBRO, NOVEMBRO e DEZEMBRO de 2002 a 2010, no total das seis regiões metropolitanas abrangidas pela pesquisa



FONTE: IBGE, Diretoria de Pesquisas, Coordenação de Trabalho e Rendimento, Pesquisa Mensal de Emprego.

Indicadores de distribuição da população em idade ativa, por região metropolitana, segundo algumas características em dezembro de 2010

População em idade ativa (%)	Total das 6 áreas	Recife	Salvador	Belo Horizonte	Rio de Janeiro	São Paulo	Porto Alegre
sexo:							
Masculino	46,2	44,6	44,8	46,3	46,2	46,6	46,7
Feminino	53,8	55,4	55,2	53,7	53,8	53,4	53,3
faixa etária:							
10 a 14 anos	8,9	9,3	8,8	9,6	8,5	8,8	9,1
15 a 17 anos	5,3	5,9	5,5	5,6	4,9	5,2	5,4
16 a 24 anos	16,2	17,4	16,6	17,5	14,9	16,6	15,8
18 a 24 anos	12,8	13,5	13,0	13,8	11,7	13,1	12,1
25 a 49 anos	43,3	43,9	46,4	43,4	41,1	43,9	43,1
50 anos ou mais	29,8	27,5	26,3	27,6	33,8	28,9	30,3
anos de estudo:							
Sem instrução e menos de 1 ano	3,5	5,0	3,7	3,4	3,4	3,4	2,8
1 a 3 anos	6,8	8,2	7,3	7,7	7,2	6,0	6,9
4 a 7 anos	26,6	26,5	25,2	28,8	25,2	26,4	30,3
8 a 10 anos	17,7	16,7	16,0	17,9	17,7	17,9	19,3
11 anos ou mais	45,3	42,9	47,7	42,0	46,5	46,3	40,6

FONTE: IBGE, Diretoria de Pesquisas, Coordenação de Trabalho e Rendimento, Pesquisa Mensal de Emprego.

Indicadores de distribuição da população economicamente ativa, por região metropolitana, segundo algumas características em dezembro de 2010

População economicamente ativa (%)	Total das 6 áreas	Recife	Salvador	Belo Horizonte	Rio de Janeiro	São Paulo	Porto Alegre
sexo:							
Masculino	53,8	54,6	50,6	52,7	55,0	53,9	54,4
Feminino	46,2	45,4	49,4	47,3	45,0	46,1	45,6
condição na família:							
Principal responsável	46,2	43,1	45,8	43,7	50,3	44,9	47,7
Outros membros	53,8	56,9	54,2	56,3	49,7	55,1	52,3
faixa etária:							
10 a 14 anos	0,2	0,2	0,2	0,4	0,2	0,1	0,2
15 a 17 anos	1,7	1,1	1,4	2,5	0,9	2,0	2,2
18 a 24 anos	15,6	15,7	14,1	17,1	13,0	16,9	16,0
25 a 49 anos	61,6	64,0	65,1	60,3	61,2	61,1	61,3
50 anos ou mais	20,9	19,0	19,2	19,7	24,7	19,9	20,3
anos de estudo:							
Sem instrução e menos de 1 ano	1,5	1,8	1,7	1,7	1,6	1,4	1,1
1 a 3 anos	3,4	4,2	4,0	3,6	3,6	3,0	3,0
4 a 7 anos	17,5	18,1	16,7	20,6	16,6	16,5	21,7
8 a 10 anos	17,5	16,1	15,7	18,8	17,3	17,2	20,3
11 anos ou mais	60,0	59,2	61,7	55,1	61,0	61,8	53,8

FONTE: IBGE, Diretoria de Pesquisas, Coordenação de Trabalho e Rendimento, Pesquisa Mensal de Emprego.

O gráfico a seguir mostra a evolução, de NOVEMBRO de 2009 a DEZEMBRO de 2010, da população economicamente ativa, para o total das seis regiões metropolitanas abrangidas pela pesquisa

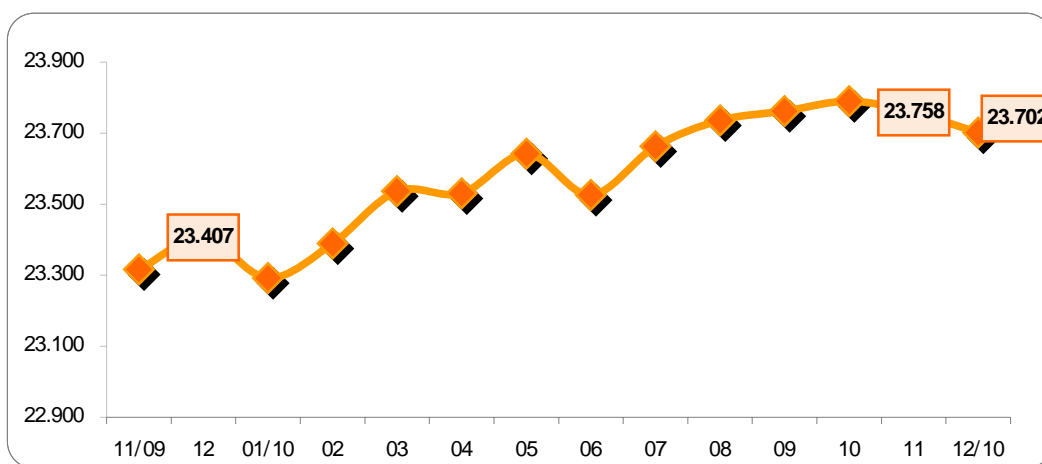

FONTE: IBGE, Diretoria de Pesquisas, Coordenação de Trabalho e Rendimento, Pesquisa Mensal de Emprego.

O gráfico a seguir mostra a evolução, de NOVEMBRO de 2009 a DEZEMBRO de 2010, da taxa de atividade, para o total das seis regiões metropolitanas abrangidas pela pesquisa

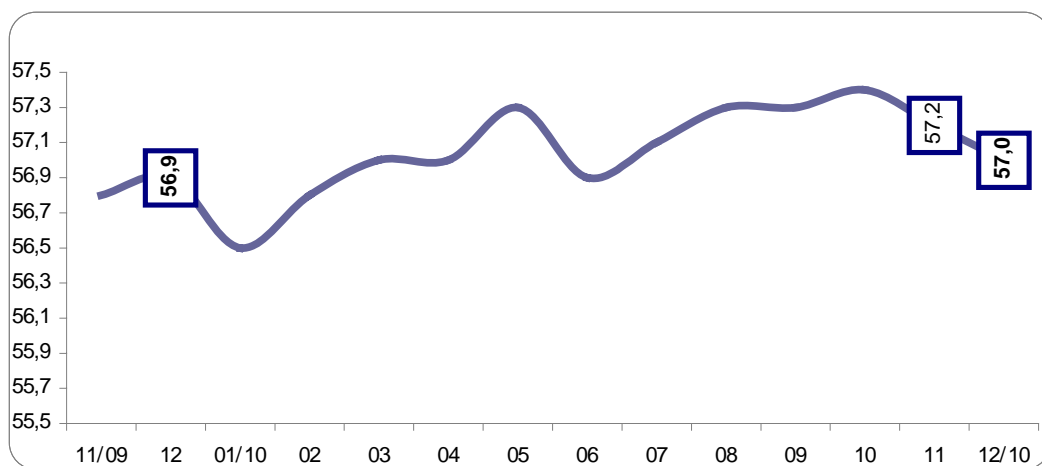

FONTE: IBGE, Diretoria de Pesquisas, Coordenação de Trabalho e Rendimento, Pesquisa Mensal de Emprego.

O gráfico a seguir mostra a evolução, de NOVEMBRO de 2009 a DEZEMBRO de 2010, do nível da ocupação, para o total das seis regiões metropolitanas abrangidas pela pesquisa.

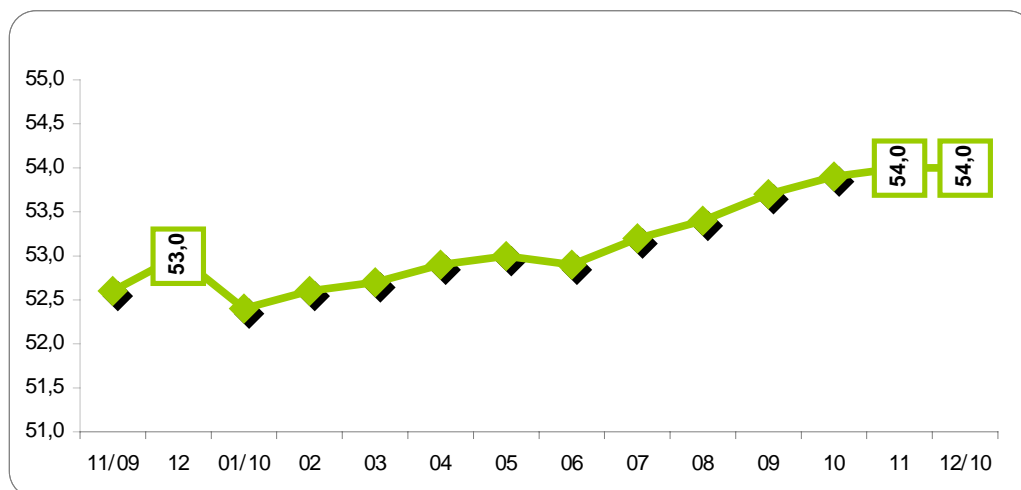

FONTE: IBGE, Diretoria de Pesquisas, Coordenação de Trabalho e Rendimento, Pesquisa Mensal de Emprego.

Evolução do nível da ocupação, por região metropolitana, desde março de 2002

(Continua na página seguinte)

Nível da ocupação							
Mês/ano	TOTAL	Recife	Salvador	Belo Horizonte	Rio de Janeiro	São Paulo	Porto Alegre
mar/02	47,9	43,1	45,6	47,0	48,0	49,2	48,6
abr/02	48,0	42,6	46,4	47,1	48,6	49,0	49,5
mai/02	48,2	42,3	46,4	47,3	48,8	49,1	50,0
jun/02	48,4	41,6	46,4	48,1	48,8	49,3	50,9
jul/02	48,6	41,9	46,9	49,0	48,8	49,3	51,7
ago/02	49,2	41,5	48,5	49,4	49,7	49,9	52,2
set/02	49,4	42,7	49,1	50,0	49,1	50,4	51,6
out/02	49,7	42,7	49,2	50,8	49,4	50,4	52,7
nov/02	50,0	42,9	49,0	50,5	49,6	51,0	53,0
dez/02	49,5	43,1	49,1	49,5	48,7	50,8	52,0
jan/03	49,9	44,5	48,4	49,7	49,8	50,9	51,3
fev/03	49,7	44,9	48,0	49,3	49,2	51,0	51,2
mar/03	49,7	44,3	47,5	49,2	49,5	51,1	51,1
abr/03	49,7	43,7	48,1	50,4	49,4	50,7	51,3
mai/03	49,7	43,8	47,8	50,3	49,8	50,7	51,3
jun/03	49,9	43,4	47,5	50,1	50,0	51,1	51,3
jul/03	49,7	44,0	47,3	49,2	49,8	51,1	50,6
ago/03	50,0	44,6	47,9	50,3	50,1	51,1	51,4
set/03	50,6	44,7	47,7	51,2	49,9	52,4	51,4
out/03	50,2	44,1	47,9	50,7	49,9	51,7	51,5
nov/03	50,8	44,0	48,8	51,3	50,1	52,4	52,2
dez/03	50,6	44,6	49,0	50,9	49,1	52,7	52,0
jan/04	49,6	43,1	48,0	49,5	48,6	51,5	51,2
fev/04	49,6	43,0	47,6	50,0	49,5	51,2	50,1
mar/04	49,8	43,2	47,1	50,3	49,9	51,3	50,5
abr/04	50,0	43,8	46,9	50,8	50,0	51,4	50,9
mai/04	50,3	43,5	47,5	50,7	49,9	52,2	51,1
jun/04	50,4	43,0	47,6	51,2	50,1	52,1	51,3
jul/04	50,8	43,2	48,0	51,5	50,5	52,6	51,2
ago/04	51,0	43,0	49,1	52,3	50,9	52,6	51,1
set/04	51,4	44,0	49,9	52,3	51,2	53,0	51,9
out/04	51,4	44,2	50,3	52,0	50,3	53,3	52,4
nov/04	51,4	43,8	50,2	52,0	50,0	53,6	52,1
dez/04	51,3	44,1	49,8	51,4	49,8	53,5	52,8
jan/05	50,4	43,0	49,4	49,9	49,7	52,4	51,5
fev/05	50,3	42,2	48,8	49,9	49,8	52,4	50,9
mar/05	50,6	42,6	48,7	50,1	49,7	53,2	50,7
abr/05	50,5	42,5	48,2	50,6	49,2	53,0	51,4
mai/05	51,2	43,4	49,0	52,1	49,5	53,6	52,7
jun/05	51,1	43,5	49,2	52,1	49,8	53,3	52,5
jul/05	51,0	43,1	49,5	51,3	49,5	53,4	52,4
ago/05	51,2	43,1	50,0	51,3	49,8	53,5	52,5
set/05	51,5	43,2	50,2	52,5	50,4	53,5	52,4
out/05	51,4	43,8	49,9	52,2	49,9	53,5	52,6
nov/05	51,3	43,2	49,9	52,3	50,2	53,3	53,1
dez/05	51,5	43,4	50,0	52,6	50,2	53,4	53,0
jan/06	50,8	42,6	49,9	51,4	49,9	52,8	51,7
fev/06	50,6	42,4	49,7	51,2	49,7	52,7	51,2
mar/06	50,6	42,2	49,4	51,7	49,5	52,6	51,8
abr/06	50,4	43,2	48,4	51,7	49,3	52,3	51,3
mai/06	50,5	43,7	48,5	53,2	49,1	52,1	52,0
jun/06	50,9	43,8	49,2	53,6	49,1	52,6	52,7
jul/06	51,1	43,5	49,3	53,8	49,7	52,8	52,0
ago/06	51,5	43,1	49,7	54,4	50,4	53,1	52,7
set/06	52,0	45,1	49,9	54,8	50,8	53,7	52,9
out/06	51,8	44,9	49,9	54,3	50,6	53,6	52,1
nov/06	51,9	45,6	51,1	54,1	50,0	53,8	52,2
dez/06	51,8	45,0	51,5	54,1	50,2	53,7	51,9

(continuação da página anterior)

Nível da ocupação							
Mês/ano	TOTAL	Recife	Salvador	Belo Horizonte	Rio de Janeiro	São Paulo	Porto Alegre
jan/07	51,2	43,9	51,2	53,1	49,9	53,0	50,6
fev/07	50,8	43,1	50,7	52,9	49,5	52,7	50,6
mar/07	51,1	42,9	50,6	53,4	49,6	53,0	51,6
abr/07	50,8	42,7	50,1	53,8	48,8	52,8	52,2
mai/07	50,8	42,8	50,8	53,4	48,9	52,6	52,0
jun/07	51,3	42,7	50,8	53,8	49,1	53,6	52,3
jul/07	51,4	43,2	50,9	54,8	49,4	53,3	52,3
ago/07	51,9	43,1	51,0	55,0	50,0	54,0	52,8
set/07	52,3	43,1	50,9	55,0	50,6	54,5	53,2
out/07	52,4	43,0	50,4	54,9	50,7	54,8	53,2
nov/07	52,6	43,4	51,5	55,6	50,3	54,9	54,0
dez/07	52,3	43,5	51,4	55,4	49,9	54,7	53,6
jan/08	51,9	43,1	51,0	54,4	49,8	54,1	53,4
fev/08	51,6	42,0	50,4	54,5	49,6	53,8	53,1
mar/08	51,8	42,2	49,7	54,3	50,1	54,2	53,2
abr/08	52,0	41,7	50,2	55,4	50,1	54,3	53,3
mai/08	52,1	41,2	49,8	54,7	50,0	54,9	54,4
jun/08	52,5	42,6	49,7	55,0	50,2	55,6	54,0
jul/08	52,3	43,3	49,5	55,3	50,0	54,9	54,2
ago/08	52,6	42,9	50,1	55,9	50,3	55,2	54,2
set/08	53,0	43,9	50,5	55,8	50,7	55,7	54,4
out/08	53,4	43,7	50,6	56,3	51,1	56,4	54,5
nov/08	53,2	43,0	50,7	56,3	50,8	56,0	55,0
dez/08	53,2	45,1	50,7	55,4	50,9	55,7	55,0
jan/09	52,1	43,8	50,4	54,1	50,2	54,4	53,3
fev/09	51,6	42,9	49,9	53,6	49,7	54,1	51,8
mar/09	51,5	42,9	50,1	53,9	49,4	54,0	52,4
abr/09	51,5	42,0	49,4	53,9	49,4	54,2	52,4
mai/09	51,6	42,9	49,3	54,4	49,5	54,2	52,1
jun/09	51,9	42,8	49,3	54,7	50,1	54,4	52,4
jul/09	52,1	42,9	49,5	55,3	49,9	54,9	52,6
ago/09	52,2	42,6	50,0	54,7	50,3	54,9	53,4
set/09	52,4	42,6	51,1	55,3	50,1	55,1	53,4
out/09	52,4	43,5	51,2	55,8	50,0	54,7	54,0
nov/09	52,6	43,7	50,8	55,9	50,6	54,9	53,9
dez/09	53,0	45,0	51,0	56,8	50,9	55,2	54,0
jan/10	52,4	43,8	50,6	55,6	51,1	54,3	53,2
fev/10	52,6	44,8	50,4	55,0	51,6	54,4	53,2
mar/10	52,7	45,3	50,9	56,2	51,0	54,4	52,9
abr/10	52,9	45,8	51,6	56,1	50,6	55,1	52,6
mai/10	53,0	45,8	51,5	56,6	51,0	55,1	52,9
jun/10	52,9	45,7	51,0	56,4	50,7	55,1	53,4
jul/10	53,2	44,7	50,9	56,6	50,8	55,7	54,1
ago/10	53,4	45,4	51,0	57,1	51,1	55,7	54,7
set/10	53,7	47,3	51,6	57,3	50,8	56,0	55,3
out/10	53,9	47,4	51,9	57,4	50,3	56,5	55,9
nov/10	54,0	47,3	52,1	57,0	51,0	56,3	56,0
dez/10	54,0	47,2	52,9	57,1	51,1	56,1	56,0

FONTE: IBGE, Diretoria de Pesquisas, Coordenação de Trabalho e Rendimento, Pesquisa Mensal de Emprego.

Indicadores de distribuição da população ocupada, por região metropolitana, segundo algumas características em dezembro de 2010

População ocupada (%)	Total das 6 áreas	Recife	Salvador	Belo Horizonte	Rio de Janeiro	São Paulo	Porto Alegre
sexo:							
Masculino	54,5	55,6	52,1	53,2	56,0	54,3	54,8
Feminino	45,5	44,4	47,9	46,8	44,0	45,7	45,2
faixa etária:							
10 a 14 anos	0,2	0,2	0,2	0,3	0,2	0,1	0,2
15 a 17 anos	1,4	1,0	1,1	2,1	0,8	1,6	2,0
18 a 24 anos	14,6	14,1	12,2	16,3	12,0	15,9	15,6
25 a 49 anos	62,2	64,8	66,1	60,9	61,5	61,8	61,6
50 anos ou mais	21,7	19,9	20,4	20,3	25,5	20,6	20,6
anos de estudo:							
Sem instrução e menos de 1 ano	1,6	1,8	1,8	1,8	1,6	1,5	1,1
1 a 3 anos	3,4	4,4	4,2	3,7	3,6	3,0	3,1
4 a 7 anos	17,7	18,2	16,8	20,8	16,5	16,7	21,9
8 a 10 anos	17,1	15,6	15,2	18,4	17,1	16,7	20,0
11 anos ou mais	60,2	59,5	62,0	55,2	61,1	62,1	53,9
tamanho do empreendimento:							
1 a 5 pessoas	32,6	37,6	38,1	32,7	37,4	28,1	33,5
6 a 10 pessoas	5,5	5,8	6,4	6,3	4,5	5,3	7,6
11 ou mais pessoas	61,9	56,5	55,5	61,0	58,1	66,6	58,9
tempo de permanência no trabalho:							
Até 30 dias	1,6	2,6	1,5	2,9	1,1	1,2	2,4
31 dias a menos de 1 ano	19,6	21,8	20,2	24,1	16,0	19,4	22,2
1 ano a menos de 2 anos	11,8	10,8	10,8	11,7	11,2	12,7	11,3
2 anos ou mais	67,0	64,9	67,5	61,2	71,6	66,7	64,1
horas habitualmente trabalhadas por semana:							
Até 39 horas	17,4	24,8	21,2	20,5	17,4	14,8	16,9
40 a 44 horas	52,8	45,1	53,9	56,8	48,1	54,1	59,1
45 horas e mais	29,8	30,1	25,0	22,7	34,5	31,1	24,1

FONTE: IBGE, Diretoria de Pesquisas, Coordenação de Trabalho e Rendimento, Pesquisa Mensal de Emprego.

O gráfico a seguir mostra a evolução, de NOVEMBRO de 2009 a DEZEMBRO de 2010, da população ocupada para o total das seis regiões metropolitanas abrangidas pela pesquisa

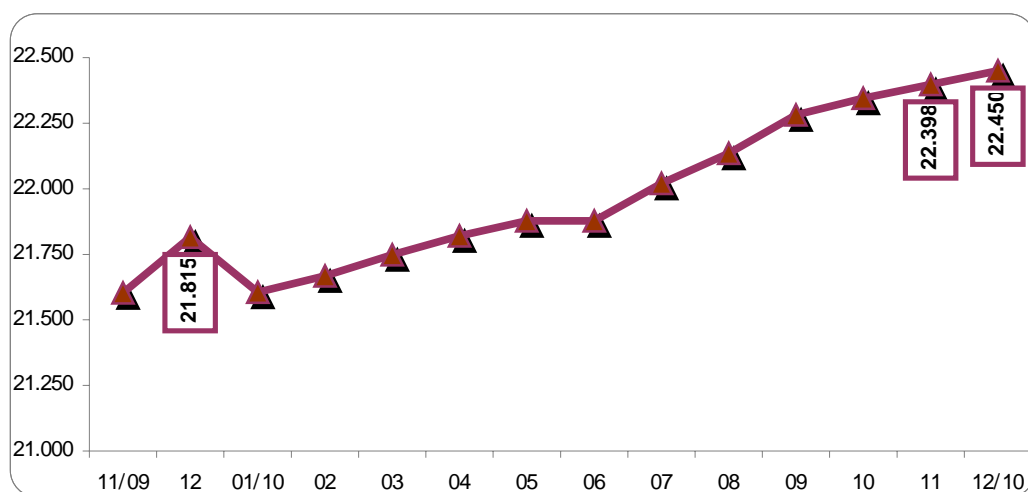

FONTE: IBGE, Diretoria de Pesquisas, Coordenação de Trabalho e Rendimento, Pesquisa Mensal de Emprego.

Indicadores de distribuição da população ocupada, por região metropolitana, segundo os grupamentos de atividade, para os meses de dezembro no período 2002 a 2010

Distribuição da população ocupada por grupamentos de atividade (%)								
Grupamentos de atividade	Mês/ano	Total das 6 áreas	Recife	Salvador	Belo Horizonte	Rio de Janeiro	São Paulo	Porto Alegre
Indústria extrativa, de transformação e distribuição de eletricidade, gás e água	dez/02	17,6	13,0	11,2	17,7	12,5	21,2	23,9
	dez/03	17,5	11,5	11,1	17,6	12,2	21,5	22,4
	dez/04	17,7	12,6	10,3	17,6	12,2	21,8	23,4
	dez/05	17,5	12,2	11,4	17,8	12,5	21,4	22,5
	dez/06	17,4	11,1	9,9	17,0	12,4	21,7	23,0
	dez/07	16,9	10,6	10,5	17,3	12,4	20,5	21,3
	dez/08	16,8	11,1	9,8	17,5	12,6	20,0	22,0
	dez/09	16,6	10,6	10,3	17,5	12,9	19,8	20,7
	dez/10	16,7	11,3	10,0	17,0	12,5	20,4	20,7
Construção	dez/02	7,8	6,5	8,7	8,2	8,4	7,5	7,4
	dez/03	7,5	6,9	8,9	8,4	7,7	7,0	7,1
	dez/04	7,6	7,1	9,0	8,4	7,9	7,3	6,5
	dez/05	7,3	6,4	8,3	8,1	7,7	7,0	6,9
	dez/06	7,2	6,3	8,6	8,6	7,2	6,8	6,8
	dez/07	7,1	6,9	8,9	8,2	6,9	6,7	7,2
	dez/08	7,3	6,9	9,2	7,8	7,5	6,9	7,0
	dez/09	7,6	7,8	9,5	8,5	7,6	7,0	7,5
	dez/10	7,3	7,0	9,2	8,4	6,9	6,7	7,9
Comércio, reparação de veículos automotores e de objetos pessoais e domésticos e comércio a varejo de combustíveis	dez/02	20,2	25,3	21,4	19,2	20,6	19,5	19,2
	dez/03	20,8	26,0	21,5	19,7	20,3	20,5	20,1
	dez/04	19,9	25,6	21,9	19,2	19,1	19,5	18,6
	dez/05	19,8	24,8	20,4	19,6	19,1	19,5	18,8
	dez/06	19,6	26,6	21,4	19,1	18,6	19,0	19,5
	dez/07	19,9	25,8	22,6	19,7	18,6	19,4	20,0
	dez/08	19,7	26,8	21,7	19,4	18,0	19,3	19,3
	dez/09	19,3	25,2	21,1	18,6	18,7	18,5	20,1
	dez/10	19,3	23,9	21,7	19,1	18,9	18,2	20,7
Serviços prestados a empresa, aluguéis, atividades imobiliárias e intermediação financeira	dez/02	13,3	11,8	12,6	12,0	14,8	13,6	10,7
	dez/03	13,2	11,3	12,8	12,5	14,6	13,5	10,9
	dez/04	13,8	11,3	12,2	11,5	15,3	14,4	11,9
	dez/05	14,2	12,9	12,0	12,2	15,2	15,0	13,0
	dez/06	14,4	11,9	13,7	12,4	15,3	15,2	12,7
	dez/07	14,4	12,3	11,7	12,7	15,3	15,5	13,1
	dez/08	15,0	12,5	14,1	13,2	15,4	15,9	13,7
	dez/09	14,9	13,1	13,7	13,0	15,4	15,9	14,1
	dez/10	15,1	13,9	13,5	14,1	15,5	16,1	13,1
Educação, saúde, serviços sociais, administração pública, defesa e seguridade social	dez/02	15,7	18,2	17,5	16,1	17,2	13,7	16,7
	dez/03	15,6	18,1	18,7	15,4	17,5	13,4	16,5
	dez/04	15,1	16,9	17,6	16,1	17,1	12,6	16,2
	dez/05	15,4	18,9	18,2	15,6	17,7	12,7	16,2
	dez/06	15,2	19,2	17,5	15,9	17,5	12,6	15,8
	dez/07	15,5	18,4	17,4	16,1	17,8	13,1	15,6
	dez/08	16,0	18,8	17,1	16,8	18,4	14,0	15,9
	dez/09	15,7	17,3	17,7	16,9	18,0	13,4	15,3
	dez/10	16,0	19,0	17,9	16,5	18,5	13,6	16,2
Serviços domésticos	dez/02	7,9	6,2	9,2	10,1	8,5	7,3	6,5
	dez/03	7,5	6,8	8,7	9,6	7,5	7,0	7,2
	dez/04	8,1	8,0	9,6	9,2	8,1	7,6	7,9
	dez/05	8,1	7,1	10,5	9,1	7,9	7,9	7,1
	dez/06	8,2	7,6	9,7	9,1	8,5	7,7	7,1
	dez/07	7,9	7,9	9,6	8,6	8,3	7,4	6,9
	dez/08	7,3	7,6	8,4	8,2	8,5	6,3	6,6
	dez/09	7,8	8,4	8,3	8,6	8,2	7,4	6,5
	dez/10	7,2	7,3	8,5	7,5	7,4	7,2	5,6
Outros serviços (alojamento, transporte, limpeza urbana e serviços pessoais)	dez/02	16,7	16,5	18,5	15,8	17,3	16,7	14,9
	dez/03	17,2	18,1	17,4	15,8	19,5	16,4	15,0
	dez/04	17,3	17,5	18,5	16,7	19,7	16,2	14,7
	dez/05	17,1	16,4	18,5	16,8	19,4	16,1	14,9
	dez/06	17,3	16,1	18,2	17,1	20,1	16,4	14,2
	dez/07	17,7	17,3	18,7	16,7	20,3	16,9	15,4
	dez/08	17,4	15,7	18,9	16,4	19,2	17,2	14,8
	dez/09	17,5	16,8	18,5	16,3	18,6	17,6	15,0
	dez/10	17,8	16,9	18,8	16,9	19,7	17,5	15,0

Indicadores de distribuição da população ocupada, por região metropolitana, segundo a posição na ocupação, para os meses de dezembro, no período 2002 a 2010

Distribuição da população ocupada por posição na ocupação (%)								
Posição na ocupação	Mês/ano	Total 6 áreas	Recife	Salvador	Belo Horizonte	Rio de Janeiro	São Paulo	Porto Alegre
Empregados com carteira de trabalho assinada no setor privado	dez/02	41,4	32,0	36,2	40,8	37,7	45,9	42,6
	dez/03	39,1	29,8	37,1	39,1	36,8	41,7	41,9
	dez/04	39,4	32,7	35,2	39,6	38,0	41,7	41,1
	dez/05	40,8	33,8	34,7	42,6	38,6	42,9	44,9
	dez/06	41,5	34,6	36,4	42,9	38,5	44,6	43,8
	dez/07	43,1	37,4	36,5	44,4	40,3	46,0	45,4
	dez/08	44,7	39,4	40,0	46,8	40,3	47,9	46,8
	dez/09	44,7	39,8	40,0	46,2	40,6	47,8	47,2
	dez/10	47,0	42,3	43,0	47,8	42,7	50,3	48,8
Empregados sem carteira de trabalho assinada no setor privado	dez/02	14,4	18,2	15,6	11,5	13,4	15,3	12,5
	dez/03	16,1	17,5	13,1	13,9	14,6	18,8	11,9
	dez/04	16,5	17,0	13,6	15,0	14,1	19,2	14,0
	dez/05	15,4	15,5	14,9	13,9	13,4	17,6	12,6
	dez/06	14,4	15,1	14,0	12,6	12,2	16,2	13,1
	dez/07	13,9	13,2	14,3	12,1	12,0	15,7	13,0
	dez/08	13,2	11,3	14,1	11,2	11,3	15,2	11,7
	dez/09	12,8	11,8	12,4	10,7	11,6	14,6	11,5
	dez/10	11,7	11,5	11,2	10,4	10,7	12,8	11,3
Militares e funcionários Públicos	dez/02	7,4	8,5	8,6	7,8	9,7	5,6	7,5
	dez/03	7,2	8,6	7,2	7,6	9,0	5,5	8,6
	dez/04	7,3	8,9	7,6	7,5	9,0	5,6	8,4
	dez/05	7,2	9,6	8,4	7,0	9,0	5,7	6,8
	dez/06	7,1	9,9	7,1	7,1	8,9	5,6	7,2
	dez/07	7,2	11,0	7,0	7,7	8,9	5,5	7,1
	dez/08	7,6	10,8	6,8	8,6	10,0	5,8	7,2
	dez/09	7,4	10,1	8,0	7,8	9,2	5,9	6,7
	dez/10	7,7	10,3	7,4	8,3	9,8	6,0	7,2
Trabalhadores por conta própria	dez/02	19,5	23,6	20,9	19,7	22,8	16,5	19,9
	dez/03	20,5	26,0	24,1	19,7	22,9	17,8	20,3
	dez/04	19,8	23,7	24,8	19,3	22,9	17,1	18,2
	dez/05	19,3	22,2	22,3	17,5	22,9	16,9	18,2
	dez/06	19,8	22,2	23,1	18,1	23,4	17,4	18,8
	dez/07	19,4	22,8	22,5	18,1	22,2	17,4	18,0
	dez/08	18,7	23,9	20,5	16,5	21,6	16,7	17,8
	dez/09	19,1	23,7	22,3	17,0	22,5	16,4	18,7
	dez/10	18,1	20,8	20,5	15,9	21,7	16,0	17,1
Empregadores	dez/02	4,7	4,5	4,7	4,9	4,3	4,8	4,9
	dez/03	5,4	4,4	4,1	5,9	6,0	5,3	5,2
	dez/04	5,1	4,3	4,2	5,1	4,9	5,4	5,5
	dez/05	5,1	4,9	4,4	5,5	4,9	5,4	4,9
	dez/06	4,9	4,1	4,0	5,3	5,1	5,1	4,6
	dez/07	4,7	3,8	4,5	4,8	4,5	5,0	4,8
	dez/08	4,7	3,1	4,8	4,8	4,5	4,9	5,2
	dez/09	4,5	2,7	4,0	4,8	4,2	4,7	5,2
dez/10	4,5	3,7	4,2	5,1	3,9	4,7	5,2	

FONTE: IBGE, Diretoria de Pesquisas, Coordenação de Trabalho e Rendimento, Pesquisa Mensal de Emprego.

Indicadores de distribuição da população ocupada, por região metropolitana, segundo a posição na ocupação e os grupamentos de atividade, para os meses de dezembro, no período 2002 a 2010

Grupamentos de atividade	Mês/ano	Empregados com carteira assinada	Empregados sem carteira assinada	Trabalhadores por conta própria	Empregadores
Indústria extrativa, de transformação e distribuição de eletricidade, gás e água	dez/02	62,5	14,7	16,5	4,1
	dez/03	59,3	17,2	16,8	4,8
	dez/04	61,8	16,7	16,0	4,1
	dez/05	61,4	16,0	16,6	4,4
	dez/06	62,7	15,3	16,3	4,0
	dez/07	64,7	14,0	15,8	4,0
	dez/08	65,5	13,6	15,1	4,3
	dez/09	66,4	12,2	16,1	4,1
	dez/10	67,8	11,6	15,1	4,4
	Construção	dez/02	27,2	19,4	47,2
dez/03		24,8	23,5	44,7	6,7
dez/04		22,7	24,2	46,5	6,0
dez/05		25,5	22,8	45,3	5,9
dez/06		25,4	23,1	44,3	6,9
dez/07		29,6	19,1	45,0	6,0
dez/08		33,4	18,6	42,4	5,0
dez/09		34,2	18,0	42,2	5,2
dez/10		37,6	16,6	39,5	6,0
Comércio, reparação de veículos automotores e de objetos pessoais e domésticos e comércio a varejo de combustíveis		dez/02	42,6	18,3	28,7
	dez/03	38,9	20,1	30,6	8,0
	dez/04	39,9	19,7	29,7	8,5
	dez/05	42,9	19,3	27,7	8,1
	dez/06	43,8	17,4	28,9	7,9
	dez/07	45,5	16,9	28,0	7,7
	dez/08	46,2	16,1	28,7	7,5
	dez/09	46,4	16,0	28,4	7,6
	dez/10	49,9	13,9	26,9	7,7
	Serviços prestados a empresa, aluguéis, atividades imobiliárias e intermediação financeira	dez/02	61,4	15,6	14,8
dez/03		60,4	16,9	15,4	5,7
dez/04		59,5	18,4	15,0	5,4
dez/05		61,1	17,1	14,2	5,8
dez/06		62,9	15,8	14,3	5,4
dez/07		63,9	14,9	14,0	5,4
dez/08		65,3	13,8	13,8	5,2
dez/09		66,4	13,1	14,3	4,5
dez/10		68,4	12,7	13,1	4,2
Educação, saúde, serviços sociais, administração pública, defesa e seguridade social		dez/02	34,4	16,0	5,2
	dez/03	33,0	16,0	6,2	2,9
	dez/04	31,6	16,0	5,7	2,3
	dez/05	32,5	16,1	5,9	2,5
	dez/06	33,1	15,1	6,4	2,4
	dez/07	34,1	15,4	5,9	2,2
	dez/08	35,5	13,9	5,1	1,8
	dez/09	35,4	14,5	4,9	2,1
	dez/10	36,2	13,2	4,8	1,8
	Outros serviços (alojamento, transporte, limpeza urbana e serviços pessoais)	dez/02	47,2	19,5	24,8
dez/03		42,4	21,5	26,8	6,3
dez/04		43,2	22,7	25,5	6,0
dez/05		44,6	20,7	26,0	6,2
dez/06		44,2	19,8	27,8	5,7
dez/07		45,4	20,0	27,1	5,2
dez/08		47,7	19,2	25,0	5,8
dez/09		47,2	19,6	26,0	5,1
dez/10		50,1	17,1	25,7	4,8

FONTE: IBGE, Diretoria de Pesquisas, Coordenação de Trabalho e Rendimento, Pesquisa Mensal de Emprego.

Indicadores de distribuição da população desocupada, por região metropolitana, segundo algumas características, em dezembro de 2010

População desocupada (%)	Total das 6 áreas	Recife	Salvador	Belo Horizonte	Rio de Janeiro	São Paulo	Porto Alegre
sexo:							
Masculino	41,6	40,4	34,3	41,2	36,2	47,2	40,2
Feminino	58,4	59,6	65,7	58,8	63,8	52,8	59,8
faixa etária:							
10 a 14 anos	0,4	0,0	0,9	1,9	0,5	0,1	0,0
15 a 17 anos	6,8	2,0	4,3	11,2	3,5	9,4	7,3
18 a 24 anos	34,0	38,4	35,4	34,8	32,2	33,9	29,4
25 a 49 anos	51,1	53,4	53,6	46,5	55,1	48,5	53,5
50 anos ou mais	7,6	6,2	5,8	5,6	8,9	8,1	9,8
anos de estudo:							
Sem Instrução e menos de 8 anos	18,7	21,7	19,9	19,6	20,8	16,3	19,8
8 a 10 anos	24,6	23,1	21,6	28,1	20,6	26,5	30,5
11 anos ou mais	56,7	55,2	58,6	52,2	58,6	57,2	49,7
condição de trabalho:							
Com trabalho anterior	80,0	77,5	75,9	82,7	76,2	82,4	87,8
Sem trabalho anterior	20,0	22,5	24,1	17,3	23,8	17,6	12,2
condição na família:							
Principal responsável	25,0	26,8	26,5	26,5	24,9	23,2	30,6
Outros membros	75,0	73,2	73,5	73,5	75,1	76,8	69,4
com procura de trabalho:							
Nos 7 dias	79,9	67,2	76,1	76,6	82,6	83,2	78,4
Nos 23 dias	20,1	32,8	23,9	23,4	17,4	16,8	21,6
tempo de procura:							
Até 30 dias	25,6	58,3	11,6	63,9	11,5	21,8	26,0
31 dias a menos de 6 meses	48,2	32,2	43,5	26,6	45,3	59,4	47,4
7 a 11 meses	6,9	2,2	10,1	3,7	8,6	6,8	6,7
1 ano a menos de 2 anos	10,8	3,4	16,2	4,6	20,4	7,0	11,5
2 anos ou mais	8,5	3,9	18,6	1,3	14,2	5,0	8,4

FONTE: IBGE, Diretoria de Pesquisas, Coordenação de Trabalho e Rendimento, Pesquisa Mensal de Emprego.

O gráfico a seguir mostra a evolução, de NOVEMBRO de 2009 a DEZEMBRO de 2010, da população desocupada, para o total das seis regiões metropolitanas abrangidas pela pesquisa.

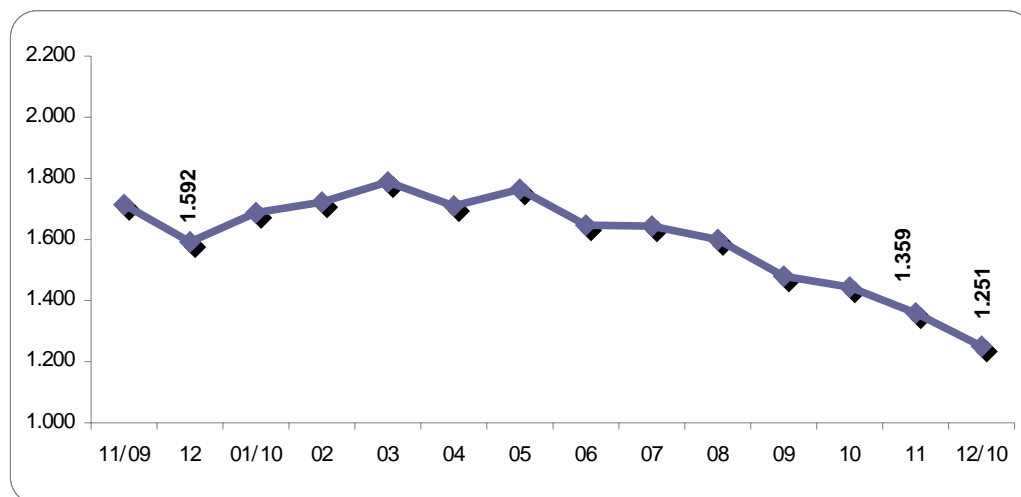

FONTE: IBGE, Diretoria de Pesquisas, Coordenação de Trabalho e Rendimento, Pesquisa Mensal de Emprego.

A tabela a seguir mostra a evolução da taxa de desocupação, desde março de 2002

(continua na página seguinte)

Taxa de desocupação por região metropolitana (%)							
Mês/ano	Total	Recife	Salvador	Belo Horizonte	Rio de Janeiro	São Paulo	Porto Alegre
mar/02	12,9	13,9	17,4	12,8	10,8	13,8	10,0
abr/02	12,5	13,4	15,9	11,6	10,5	13,6	10,2
mai/02	11,9	12,6	16,2	10,9	11,0	12,2	10,0
jun/02	11,6	12,3	15,1	10,6	10,1	12,5	8,7
jul/02	11,9	12,1	14,8	10,5	10,2	13,3	8,6
ago/02	11,7	11,9	14,4	11,3	10,1	13,1	7,8
set/02	11,5	12,1	14,3	10,7	9,7	12,8	8,3
out/02	11,2	12,8	13,4	9,6	9,7	12,3	8,5
nov/02	10,9	12,6	13,7	9,5	9,5	11,9	7,9
dez/02	10,5	11,3	14,8	8,3	8,9	11,7	7,5
jan/03	11,2	11,7	15,2	9,8	8,3	13,0	7,9
fev/03	11,6	12,1	15,0	10,1	8,6	13,6	8,6
mar/03	12,1	12,7	16,2	10,3	9,1	13,9	10,0
abr/03	12,5	14,0	16,7	10,5	9,2	14,3	9,8
mai/03	12,9	15,1	17,3	11,0	9,6	14,6	10,2
jun/03	13,0	14,9	17,9	12,1	9,8	14,5	10,2
jul/03	12,8	14,2	17,6	11,4	9,6	14,5	9,5
ago/03	13,1	15,0	17,6	12,1	9,5	14,9	9,8
set/03	13,0	15,0	17,6	10,8	9,7	14,8	10,1
out/03	13,0	14,4	17,0	11,2	9,4	15,0	10,1
nov/03	12,2	14,0	16,4	10,3	8,9	14,0	9,4
dez/03	10,9	12,1	15,7	10,4	8,6	11,8	7,9
jan/04	11,7	12,8	16,2	12,3	8,9	12,9	7,6
fev/04	12,0	12,7	17,1	11,9	8,6	13,6	8,5
mar/04	12,8	12,6	17,1	12,1	9,8	14,6	9,6
abr/04	13,1	14,3	16,6	11,4	10,7	14,5	10,7
mai/04	12,2	13,3	16,2	10,9	9,6	13,6	9,7
jun/04	11,7	12,8	14,9	10,5	8,9	13,3	9,5
jul/04	11,2	13,4	14,9	10,7	8,1	12,5	8,9
ago/04	11,4	13,5	16,6	10,2	8,6	12,6	8,5
set/04	10,9	12,4	15,6	10,2	8,8	11,7	8,7
out/04	10,5	12,1	15,8	9,6	8,5	11,2	7,6
nov/04	10,7	11,2	15,9	9,2	9,4	11,2	7,8
dez/04	9,6	11,1	15,4	8,5	8,5	9,8	6,6
jan/05	10,2	12,2	15,8	9,8	7,4	11,1	7,0
fev/05	10,7	13,2	15,6	9,9	8,4	11,5	7,1
mar/05	10,9	14,1	15,7	10,7	8,4	11,5	7,9
abr/05	10,8	13,0	17,0	9,5	8,6	11,4	8,0
mai/05	10,2	12,8	15,9	8,9	8,5	10,5	7,7
jun/05	9,4	9,6	14,7	8,5	6,9	10,5	7,1
jul/05	9,5	12,7	15,7	8,2	7,2	9,9	7,0
ago/05	9,4	13,4	15,5	8,3	7,4	9,4	7,6
set/05	9,7	15,0	15,2	8,1	7,4	9,7	8,4
out/05	9,6	14,3	14,9	8,5	7,9	9,6	7,5
nov/05	9,6	14,7	15,0	8,2	7,7	9,7	7,2
dez/05	8,4	13,9	14,6	7,0	6,8	7,9	6,7
jan/06	9,3	15,3	14,9	8,1	6,9	9,2	7,7
fev/06	10,1	15,9	13,6	9,1	7,9	10,5	7,5
mar/06	10,4	16,5	13,7	9,3	8,5	10,6	8,3
abr/06	10,4	16,5	13,4	9,1	8,4	10,7	8,3
mai/06	10,2	15,0	13,5	8,5	8,6	10,5	8,3
jun/06	10,4	15,4	13,5	8,6	8,8	10,9	8,2
jul/06	10,8	15,3	14,4	9,1	8,7	11,3	8,7
ago/06	10,6	14,9	14,3	8,7	8,2	11,6	8,3
set/06	10,0	13,7	13,6	7,8	7,5	11,1	7,9
out/06	9,8	13,5	13,7	8,7	7,3	10,5	8,4
nov/06	9,6	12,4	13,2	8,2	7,3	10,3	8,0
dez/06	8,4	10,4	12,4	7,1	6,5	9,0	6,6

(continuação da página anterior)

Taxa de desocupação por região metropolitana (%)							
Mês/ano	Total	Recife	Salvador	Belo Horizonte	Rio de Janeiro	São Paulo	Porto Alegre
jan/07	9,3	11,6	13,5	8,4	6,6	10,1	8,1
fev/07	9,9	12,3	13,6	9,3	7,5	10,6	8,3
mar/07	10,2	12,0	14,1	8,6	7,4	11,5	8,2
abr/07	10,2	12,1	14,2	8,1	7,5	11,6	7,9
mai/07	10,2	12,4	14,6	8,3	8,0	11,2	7,5
jun/07	9,7	12,6	14,6	7,8	8,0	10,2	7,4
jul/07	9,5	12,6	14,5	7,3	7,1	10,3	7,5
ago/07	9,6	12,9	14,9	7,4	7,4	10,1	7,7
set/07	9,0	12,6	13,5	7,5	7,2	9,4	7,1
out/07	8,7	12,2	13,0	6,9	6,5	9,5	6,3
nov/07	8,3	11,0	12,8	6,4	6,5	8,8	6,1
dez/07	7,5	9,9	11,4	5,5	6,1	8,0	5,3
jan/08	8,0	10,1	11,3	6,7	6,4	8,6	6,2
fev/08	8,7	11,0	12,2	7,7	7,0	9,3	6,4
mar/08	8,6	9,7	12,8	7,2	6,7	9,4	6,9
abr/08	8,5	9,3	11,9	6,9	7,1	9,4	6,7
mai/08	7,9	8,7	11,3	6,8	6,4	8,6	6,1
jun/08	7,9	8,5	12,1	7,4	6,6	8,2	6,1
jul/08	8,1	10,1	12,1	6,8	7,3	8,3	6,0
ago/08	7,6	8,3	11,6	6,1	6,9	8,0	5,3
set/08	7,7	8,9	11,3	6,1	6,9	8,0	5,7
out/08	7,5	8,9	10,7	5,9	7,0	7,7	5,6
nov/08	7,6	9,7	10,3	5,2	6,9	8,2	5,3
dez/08	6,8	7,8	10,0	5,5	6,2	7,1	4,7
jan/09	8,2	8,6	11,2	6,4	6,6	9,4	5,6
fev/09	8,5	9,1	11,0	6,8	6,4	10,0	6,0
mar/09	9,0	10,4	11,9	6,6	6,9	10,5	6,4
abr/09	8,9	10,6	12,4	6,8	6,8	10,2	6,2
mai/09	8,8	10,5	12,1	6,7	6,6	10,2	6,1
jun/09	8,1	10,2	11,2	6,9	6,3	9,0	5,6
jul/09	8,0	10,2	11,4	6,1	6,3	8,9	5,8
ago/09	8,1	10,9	11,4	7,5	5,6	9,1	5,4
set/09	7,7	10,5	10,9	6,4	5,5	8,7	5,4
out/09	7,5	9,5	10,4	6,1	5,6	8,6	5,1
nov/09	7,4	9,5	11,1	5,9	5,5	8,1	5,3
dez/09	6,8	8,4	10,7	5,1	5,4	7,5	4,3
jan/10	7,2	8,6	11,9	6,1	5,4	8,0	4,3
fev/10	7,4	8,8	11,0	6,5	5,6	8,1	5,1
mar/10	7,6	8,1	11,3	6,3	6,4	8,2	5,9
abr/10	7,3	9,1	11,2	5,8	5,9	7,7	5,4
mai/10	7,5	9,7	12,0	5,8	6,3	7,8	5,0
jun/10	7,0	8,6	12,0	5,1	5,8	7,4	4,7
jul/10	6,9	10,0	12,3	5,1	5,4	7,2	4,8
ago/10	6,7	9,0	11,7	5,2	5,7	6,8	4,6
set/10	6,2	8,8	10,3	4,9	5,3	6,3	4,1
out/10	6,1	8,0	9,9	5,3	5,7	5,9	3,7
nov/10	5,7	8,4	9,4	5,3	4,9	5,5	3,7
dez/10	5,3¹	6,9¹	8,4¹	4,3¹	4,9¹	5,3¹	3,0¹

FONTE: IBGE, Diretoria de Pesquisas, Coordenação de Trabalho e Rendimento, Pesquisa Mensal de Emprego.

¹menor taxa da série.

²menor taxa da série para um mês de dezembro.

A tabela a seguir mostra a evolução da taxa de desocupação por região metropolitana, segundo o sexo, desde março de 2002

(continua na página seguinte)

Taxa de desocupação por região metropolitana, segundo o sexo (%)														
Mês/ano	Total		Recife		Salvador		Belo Horizonte		Rio de Janeiro		São Paulo		Porto Alegre	
	masc.	fem.	masc.	fem.	masc.	fem.	masc.	fem.	masc.	fem.	masc.	fem.	masc.	fem.
mar/02	10,9	15,5	11,7	16,6	14,9	20,2	11,3	14,7	8,7	13,6	11,9	16,4	8,0	12,5
abr/02	10,5	15,2	12,0	15,4	12,6	19,7	10,6	12,9	8,4	13,2	11,4	16,7	8,6	12,3
mai/02	10,2	14,1	11,7	13,9	13,3	19,5	9,8	12,3	9,4	13,0	10,4	14,5	8,0	12,5
jun/02	10,0	13,6	11,2	13,7	12,8	17,8	9,9	11,5	8,3	12,5	10,9	14,7	7,4	10,3
jul/02	10,2	14,1	10,8	13,8	12,8	17,0	9,2	12,2	8,5	12,5	11,4	15,8	7,6	9,8
ago/02	9,8	14,2	10,8	13,5	12,9	16,1	10,0	12,9	8,3	12,3	10,6	16,3	6,6	9,3
set/02	9,6	13,9	10,3	14,4	12,5	16,4	9,4	12,3	7,6	12,3	10,8	15,4	7,0	10,0
out/02	9,4	13,4	11,8	14,2	11,6	15,6	8,6	10,8	7,5	12,6	10,5	14,7	7,0	10,4
nov/02	9,3	12,9	11,1	14,6	11,9	15,9	8,8	10,4	7,5	12,0	10,5	13,7	5,9	10,4
dez/02	9,0	12,4	10,0	13,0	12,3	17,8	7,8	9,0	6,9	11,4	10,3	13,5	6,5	8,8
jan/03	9,4	13,5	10,3	13,5	12,6	18,2	8,8	10,9	6,5	10,8	11,1	15,5	6,5	9,7
fev/03	9,5	14,2	11,0	13,7	12,5	17,7	9,1	11,3	6,7	11,1	11,0	17,0	7,3	10,2
mar/03	9,8	15,0	11,1	14,9	13,3	19,4	8,9	12,0	6,6	12,4	11,4	17,2	8,6	11,6
abr/03	10,2	15,2	12,1	16,4	13,9	19,7	9,0	12,4	7,2	11,8	11,7	17,6	8,4	11,5
mai/03	10,6	15,7	12,7	18,0	15,5	19,4	9,7	12,6	7,5	12,3	11,9	18,0	8,8	12,1
jun/03	10,8	15,7	12,8	17,7	15,6	20,3	10,9	13,5	7,7	12,5	12,0	17,5	8,0	12,9
jul/03	10,4	15,7	12,3	16,7	15,0	20,6	9,6	13,6	7,3	12,5	12,0	17,7	7,2	12,3
ago/03	10,5	16,2	13,1	17,3	14,8	20,8	10,5	14,1	7,3	12,2	11,7	18,7	7,9	12,3
set/03	10,4	16,1	12,2	18,5	15,1	20,5	9,6	12,3	7,1	12,9	11,7	18,5	8,7	12,0
out/03	10,5	15,9	12,4	17,0	14,6	20,0	9,9	12,8	6,6	12,8	12,4	18,2	8,1	12,7
nov/03	9,8	15,2	11,8	16,9	13,7	19,6	8,5	12,3	6,6	12,0	11,3	17,3	7,3	11,9
dez/03	8,9	13,4	10,0	14,8	12,9	19,1	9,1	11,9	6,5	11,4	9,9	14,2	6,3	9,9
jan/04	9,6	14,4	11,3	14,8	13,0	20,0	10,5	14,5	6,3	12,2	11,0	15,3	5,9	9,8
fev/04	9,3	15,4	11,1	14,9	13,3	21,4	10,4	13,8	6,1	12,0	10,5	17,4	6,6	10,9
mar/04	10,1	16,1	10,3	15,6	14,2	20,3	9,8	14,8	7,1	13,4	11,7	18,1	8,1	11,6
abr/04	10,4	16,3	12,1	17,1	13,6	20,1	9,5	13,6	7,7	14,4	11,8	17,8	9,0	13,0
mai/04	9,7	15,3	11,0	16,2	12,7	20,3	9,7	12,4	7,3	12,6	10,8	17,0	7,7	12,3
jun/04	9,4	14,6	11,5	14,4	11,7	18,6	9,1	12,2	6,8	11,7	10,7	16,5	7,3	12,3
jul/04	9,1	13,9	12,0	15,2	11,6	18,7	9,3	12,4	5,9	11,0	10,3	15,2	7,1	11,3
ago/04	9,1	14,2	12,0	15,4	13,4	20,1	8,7	12,0	5,8	12,2	10,3	15,4	7,1	10,2
set/04	8,8	13,5	11,0	14,2	12,4	19,0	8,7	12,0	6,1	12,2	9,9	13,9	6,9	10,7
out/04	8,1	13,4	10,0	14,6	12,4	19,5	8,1	11,5	5,7	11,9	8,9	14,1	6,1	9,5
nov/04	8,1	13,8	9,7	13,2	12,2	20,0	7,3	11,5	6,6	12,9	8,6	14,5	6,1	9,8
dez/04	7,5	12,2	8,8	14,0	12,1	19,1	7,2	10,0	5,9	11,8	8,0	12,1	5,3	8,2
jan/05	8,0	12,9	10,2	14,8	12,6	19,4	8,3	11,7	5,0	10,4	8,8	14,0	5,8	8,4
fev/05	8,2	13,7	11,7	15,2	13,1	18,5	8,2	11,8	5,3	12,2	9,0	14,6	5,3	9,3
mar/05	8,5	13,8	11,7	17,1	12,6	19,2	8,6	13,2	5,8	11,6	9,2	14,2	6,0	10,3
abr/05	8,4	13,7	10,7	16,0	14,0	20,3	7,4	11,8	5,9	12,0	9,1	14,2	6,2	10,3
mai/05	8,0	12,8	10,5	15,7	13,0	19,3	7,4	10,5	6,2	11,4	8,3	13,1	5,8	10,0
jun/05	7,3	11,9	8,0	11,6	11,4	18,5	7,2	10,1	5,2	8,9	8,1	13,4	5,6	8,9
jul/05	7,4	11,9	11,1	14,6	12,5	19,2	7,5	9,1	5,1	9,8	7,6	12,6	5,7	8,5
ago/05	7,7	11,6	11,9	15,3	12,2	19,1	7,5	9,2	5,2	10,2	7,8	11,5	6,8	8,5
set/05	7,7	12,1	12,7	17,8	11,8	18,9	6,3	10,3	5,3	10,1	8,0	11,7	6,8	10,4
out/05	7,7	12,0	12,5	16,5	11,4	18,7	6,4	10,9	5,7	10,8	8,0	11,4	5,7	9,5
nov/05	7,6	12,0	12,4	17,4	11,2	19,0	6,8	9,9	5,2	10,8	8,1	11,7	6,0	8,5
dez/05	6,9	10,2	11,8	16,7	11,3	18,2	5,8	8,4	5,0	9,1	6,9	9,0	5,4	8,2
jan/06	7,6	11,3	13,1	17,8	12,0	18,0	7,1	9,4	5,0	9,4	7,9	10,8	6,4	9,3
fev/06	8,2	12,4	13,0	19,4	10,8	16,5	7,3	11,2	5,9	10,5	8,9	12,4	5,7	9,7
mar/06	8,5	12,7	13,7	19,9	11,2	16,4	8,2	10,5	6,7	10,8	8,7	13,0	6,9	10,0
abr/06	8,5	12,8	14,3	19,0	11,3	15,8	7,7	10,8	6,1	11,2	8,9	13,1	6,9	9,9
mai/06	8,3	12,5	13,0	17,5	10,9	16,4	6,8	10,5	6,7	10,9	8,8	12,8	6,2	10,7
jun/06	8,6	12,7	13,3	17,9	10,8	16,3	7,4	9,9	6,8	11,3	9,1	13,1	6,6	10,1
jul/06	8,8	13,1	13,4	17,6	11,9	17,0	7,6	11,0	6,7	11,1	9,4	13,7	7,4	10,1
ago/06	8,6	13,0	12,5	18,0	11,6	17,2	6,7	11,1	6,2	10,6	9,6	13,9	7,2	9,4
set/06	7,9	12,5	11,6	16,3	10,9	16,6	6,1	9,8	5,5	10,0	8,9	13,8	7,0	8,9
out/06	7,9	12,1	11,1	16,5	10,4	17,3	6,9	10,7	5,3	9,6	8,9	12,5	7,0	10,2
nov/06	7,9	11,6	10,5	14,8	10,4	16,2	6,5	10,2	5,4	9,6	8,9	12,0	6,6	9,7
dez/06	7,0	10,0	8,7	12,5	9,8	15,2	5,8	8,6	5,1	8,1	7,9	10,5	5,6	7,8

(continuação da página anterior)

Taxa de desocupação por região metropolitana, segundo o sexo (%)														
Mês/Ano	Total		Recife		Salvador		Belo Horizonte		Rio de Janeiro		São Paulo		Porto Alegre	
	mas.	fem.	mas.	fem.	mas.	fem.	mas.	fem.	mas.	fem.	mas.	fem.	masc.	fem.
jan/07	7,7	11,3	10,0	13,6	10,9	16,2	6,4	10,7	5,0	8,6	8,7	11,9	6,5	10,0
fev/07	8,1	12,0	11,4	13,5	10,7	16,7	7,7	11,1	5,7	9,7	8,8	12,7	6,7	10,1
mar/07	8,3	12,4	9,9	14,5	11,3	17,0	6,5	11,0	5,7	9,3	9,8	13,5	6,0	10,8
abr/07	8,2	12,6	10,8	13,8	11,0	17,5	6,5	10,0	5,5	9,9	9,6	13,9	5,9	10,2
mai/07	8,3	12,4	11,2	13,9	12,7	16,6	6,4	10,5	6,3	10,2	9,1	13,7	6,3	8,8
jun/07	7,8	12,0	11,1	14,4	12,1	17,2	6,3	9,6	6,1	10,4	8,1	12,7	6,1	8,9
jul/07	7,4	12,0	10,6	15,0	11,5	17,7	5,3	9,6	5,4	9,3	8,0	13,1	6,3	8,9
ago/07	7,5	12,0	11,3	14,8	12,0	17,9	5,7	9,3	5,3	10,1	7,9	12,8	6,4	9,2
set/07	6,9	11,5	10,4	15,4	11,3	15,8	5,6	9,6	5,0	9,9	7,2	12,0	5,9	8,6
out/07	6,7	11,1	9,9	15,1	9,8	16,5	5,3	8,7	4,6	8,9	7,3	12,0	5,4	7,4
nov/07	6,4	10,5	8,5	14,1	9,6	16,1	5,1	7,9	4,8	8,6	7,1	11,0	4,7	7,8
dez/07	5,9	9,3	8,3	11,9	8,6	14,4	4,1	7,1	4,6	8,0	6,6	9,6	4,0	6,9
jan/08	6,2	10,1	8,9	11,6	9,1	13,7	5,4	8,1	4,5	8,8	6,8	10,9	4,4	8,3
fev/08	6,7	11,1	9,2	13,3	9,1	15,6	6,1	9,5	4,6	9,9	7,7	11,4	4,5	8,8
mar/08	6,6	11,0	8,1	11,9	9,3	16,5	5,9	8,7	4,7	9,2	7,4	11,8	4,9	9,3
abr/08	6,6	10,9	7,5	11,6	8,9	15,1	5,3	8,6	5,0	9,8	7,7	11,5	4,8	8,9
mai/08	6,2	10,0	7,5	10,4	8,7	14,2	5,5	8,4	4,5	8,9	7,0	10,6	4,5	8,0
jun/08	6,1	9,9	7,0	10,4	9,2	15,3	5,6	9,4	5,0	8,6	6,5	10,2	4,7	7,6
jul/08	6,2	10,3	8,4	12,4	9,8	14,6	4,8	8,9	5,5	9,6	6,4	10,5	4,5	7,7
ago/08	5,9	9,6	7,3	9,4	9,6	13,8	4,3	8,0	5,2	8,9	6,2	10,3	4,2	6,6
set/08	5,8	9,8	7,5	10,6	9,0	13,7	4,0	8,3	4,9	9,4	6,2	10,2	4,8	6,7
out/08	5,9	9,4	7,5	10,7	8,7	12,9	4,6	7,3	5,4	8,9	5,9	9,9	4,6	6,7
nov/08	5,8	9,7	8,5	11,3	8,2	12,5	4,2	6,4	5,0	9,3	6,1	10,5	3,9	7,0
dez/08	5,2	8,7	6,5	9,3	7,7	12,6	4,7	6,3	4,3	8,5	5,5	9,1	3,9	5,5
jan/09	6,3	10,4	7,1	10,5	8,5	14,1	5,5	7,4	4,8	8,8	7,1	12,1	4,8	6,6
fev/09	6,7	10,6	7,5	10,9	8,6	13,6	5,8	7,9	5,0	8,1	7,8	12,5	5,0	7,3
mar/09	7,3	11,1	8,9	12,3	9,5	14,6	5,4	8,0	5,2	9,0	8,7	12,7	5,0	8,2
abr/09	7,2	10,9	8,5	13,3	9,9	15,1	5,7	8,1	5,1	8,9	8,5	12,2	5,0	7,6
mai/09	7,3	10,7	8,6	12,8	9,4	15,1	5,4	8,3	5,0	8,6	8,8	11,9	4,9	7,5
jun/09	6,8	9,7	8,7	12,0	9,0	13,6	5,9	8,0	4,6	8,5	7,9	10,3	4,6	6,7
jul/09	6,6	9,6	8,7	12,0	9,4	13,5	4,8	7,5	4,5	8,4	7,7	10,3	5,4	6,1
ago/09	6,6	9,9	9,3	12,9	9,1	14,0	5,7	9,6	4,0	7,6	7,7	10,6	4,7	6,2
set/09	6,3	9,3	8,4	13,0	8,9	13,2	5,0	8,0	3,8	7,5	7,5	10,0	4,8	5,9
out/09	6,0	9,4	7,2	12,2	8,1	12,9	4,6	7,8	4,0	7,6	7,2	10,2	4,3	6,0
nov/09	5,7	9,2	7,0	12,5	8,5	13,8	4,3	7,6	4,1	7,2	6,6	9,8	4,5	6,2
dez/09	5,4	8,4	6,3	10,7	8,6	12,9	4,1	6,1	3,8	7,4	6,3	8,9	3,4	5,5
jan/10	5,8	8,9	6,9	10,6	9,8	14,2	4,8	7,5	4,0	7,0	6,7	9,6	3,4	5,3
fev/10	6,0	9,0	7,1	10,9	8,8	13,4	5,0	8,2	4,0	7,5	7,2	9,2	3,5	6,9
mar/10	5,8	9,6	6,4	10,1	8,9	14,0	5,0	7,8	4,1	9,1	6,6	10,0	4,7	7,3
abr/10	5,8	9,0	7,5	11,1	8,2	14,4	4,7	7,0	4,2	7,9	6,4	9,2	4,4	6,6
mai/10	5,6	9,6	8,0	11,8	8,7	15,4	3,7	8,1	4,0	8,9	6,4	9,4	3,6	6,6
jun/10	5,3	9,0	6,6	11,0	8,9	15,1	3,5	7,0	3,8	8,1	6,1	8,9	3,4	6,3
jul/10	5,4	8,7	8,1	12,3	10,0	14,8	3,9	6,5	3,9	7,2	5,7	8,8	3,2	6,7
ago/10	5,2	8,6	7,0	11,4	9,2	14,3	4,2	6,4	3,7	8,1	5,6	8,2	3,2	6,1
set/10	4,8	7,9	6,3	11,7	8,1	12,7	3,5	6,4	3,6	7,3	5,2	7,6	3,0	5,4
out/10	4,6	7,8	6,1	10,2	7,4	12,6	3,8	7,0	3,8	8,0	4,9	7,1	2,7	4,8
nov/10	4,3	7,4	5,8	11,4	6,2	12,6	3,9	6,7	3,4	6,8	4,5	6,8	2,9	4,6
dez/10	4,1	6,7	5,1	9,1	5,7	11,2	3,4	5,3	3,2	6,9	4,7	6,1	2,2	3,9

FONTE: IBGE, Diretoria de Pesquisas, Coordenação de Trabalho e Rendimento, Pesquisa Mensal de Emprego.

O gráfico a seguir mostra a evolução, da taxa de desocupação nos meses de DEZEMBRO, de 2002 a 2010, para o conjunto das seis regiões metropolitanas abrangidas pela pesquisa.

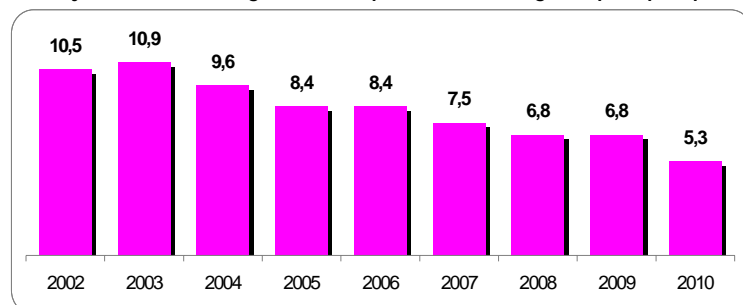

FONTE: IBGE, Diretoria de Pesquisas, Coordenação de Trabalho e Rendimento, Pesquisa Mensal de Emprego.

Evolução do rendimento médio real habitual da população ocupada

(continua na página seguinte)

Rendimento médio real habitual da população ocupada, por região metropolitana (a preços de dezembro de 2010)							
Mês/ano	TOTAL	Recife	Salvador	Belo Horizonte	Rio de Janeiro	São Paulo	Porto Alegre
mar/02	1.413,51	1.037,80	997,11	1.212,17	1.416,74	1.618,43	1.208,91
abr/02	1.417,38	1.037,93	1.074,66	1.214,33	1.396,77	1.601,73	1.332,63
mai/02	1.454,98	1.040,98	1.053,40	1.227,33	1.470,63	1.650,52	1.317,65
jun/02	1.436,76	1.069,80	1.046,67	1.261,30	1.424,77	1.614,15	1.370,39
jul/02	1.469,78	1.108,55	1.069,68	1.193,72	1.488,28	1.665,97	1.341,20
ago/02	1.442,27	1.067,98	1.033,15	1.207,99	1.500,33	1.609,43	1.310,43
set/02	1.410,69	998,01	1.007,33	1.221,23	1.429,36	1.593,39	1.301,70
out/02	1.412,27	983,22	1.021,83	1.244,36	1.435,92	1.592,55	1.285,47
nov/02	1.389,19	966,13	1.033,14	1.183,38	1.401,49	1.571,17	1.285,49
dez/02	1.365,99	943,70	1.062,10	1.139,41	1.315,32	1.594,88	1.206,73
jan/03	1.307,70	894,65	1.105,56	1.134,86	1.187,49	1.548,77	1.154,51
fev/03	1.297,63	912,65	1.028,15	1.104,93	1.240,14	1.504,06	1.170,62
mar/03	1.278,41	910,51	983,50	1.130,15	1.236,61	1.459,29	1.184,42
abr/03	1.272,54	876,48	966,65	1.092,90	1.201,04	1.491,22	1.177,04
mai/03	1.246,91	897,72	918,30	1.101,61	1.232,24	1.417,59	1.167,97
jun/03	1.251,88	930,22	953,82	1.128,31	1.221,08	1.419,60	1.159,53
jul/03	1.238,24	918,78	955,92	1.075,86	1.213,39	1.400,04	1.182,63
ago/03	1.252,99	886,01	1.033,85	1.065,43	1.216,89	1.425,63	1.204,15
set/03	1.225,32	884,74	992,87	1.072,15	1.213,75	1.365,14	1.200,25
out/03	1.221,23	855,50	934,21	1.104,74	1.198,52	1.372,60	1.198,77
nov/03	1.217,77	852,53	944,30	1.085,26	1.183,49	1.376,46	1.195,17
dez/03	1.219,17	839,20	973,56	1.069,82	1.201,10	1.367,46	1.203,48
jan/04	1.230,28	836,56	966,84	1.096,26	1.188,08	1.390,49	1.239,17
fev/04	1.235,10	806,87	962,49	1.091,81	1.183,77	1.426,11	1.180,69
mar/04	1.250,15	797,11	972,79	1.099,94	1.240,31	1.419,84	1.203,83
abr/04	1.240,41	824,61	977,66	1.085,97	1.217,76	1.415,48	1.179,70
mai/04	1.224,21	813,73	938,96	1.075,53	1.178,45	1.417,84	1.134,25
jun/04	1.238,16	880,82	961,38	1.082,08	1.178,25	1.423,20	1.189,48
jul/04	1.248,54	918,44	970,71	1.094,87	1.199,24	1.416,61	1.220,35
ago/04	1.228,29	917,05	951,68	1.119,78	1.161,48	1.395,32	1.199,29
set/04	1.251,84	921,76	966,74	1.125,56	1.216,37	1.413,75	1.200,32
out/04	1.233,71	900,28	950,90	1.101,37	1.208,40	1.392,36	1.170,06
nov/04	1.243,31	908,51	965,26	1.093,87	1.215,41	1.400,96	1.201,37
dez/04	1.213,87	867,73	963,96	1.070,38	1.189,88	1.366,32	1.169,47
jan/05	1.245,45	836,60	933,96	1.109,68	1.243,37	1.410,09	1.168,79
fev/05	1.255,27	861,51	936,61	1.113,99	1.224,07	1.429,69	1.211,11
mar/05	1.252,06	835,53	967,68	1.126,23	1.195,84	1.438,54	1.169,40
abr/05	1.233,77	878,96	944,85	1.129,80	1.194,92	1.397,23	1.143,61
mai/05	1.216,08	846,81	913,17	1.125,00	1.169,36	1.384,34	1.149,03
jun/05	1.235,76	892,69	939,50	1.127,57	1.175,57	1.413,58	1.160,19
jul/05	1.265,81	929,74	962,39	1.146,43	1.207,56	1.449,26	1.173,08
ago/05	1.276,00	929,67	1.004,26	1.121,02	1.242,82	1.449,05	1.188,52
set/05	1.272,29	985,58	1.037,11	1.129,99	1.229,04	1.431,24	1.194,55
out/05	1.258,75	930,30	1.037,10	1.103,12	1.259,35	1.395,77	1.204,68
nov/05	1.267,84	900,36	1.048,10	1.100,21	1.262,95	1.428,90	1.168,34
dez/05	1.286,49	899,20	1.040,46	1.102,21	1.282,91	1.459,83	1.182,86
jan/06	1.265,80	881,11	1.019,47	1.106,66	1.260,55	1.430,28	1.178,62
fev/06	1.284,79	863,26	997,91	1.128,43	1.232,77	1.489,32	1.199,57
mar/06	1.286,32	919,28	1.006,71	1.137,57	1.234,52	1.478,49	1.207,57
abr/06	1.289,04	926,32	981,05	1.155,28	1.222,80	1.495,66	1.189,49
mai/06	1.307,47	960,64	978,64	1.185,19	1.230,79	1.520,82	1.209,77
jun/06	1.317,05	990,50	977,45	1.176,07	1.256,46	1.531,48	1.187,80
jul/06	1.303,12	939,61	1.030,75	1.186,72	1.246,35	1.492,28	1.215,30
ago/06	1.314,29	944,93	1.051,25	1.194,55	1.266,28	1.498,46	1.226,90
set/06	1.301,68	921,22	1.083,08	1.177,21	1.270,30	1.466,96	1.240,07
out/06	1.324,61	961,95	1.103,83	1.176,99	1.309,87	1.488,68	1.238,65
nov/06	1.326,88	982,23	1.095,53	1.169,23	1.260,26	1.521,07	1.254,57
dez/06	1.340,46	943,38	1.076,50	1.177,53	1.298,33	1.540,41	1.236,70

(continuação da página anterior)

Rendimento médio real habitual da população ocupada, por região metropolitana (a preços de dezembro de 2010)							
Mês/ano	TOTAL	Recife	Salvador	Belo Horizonte	Rio de Janeiro	São Paulo	Porto Alegre
jan/07	1.326,27	951,27	1.047,13	1.217,93	1.290,21	1.507,48	1.221,87
fev/07	1.351,46	946,66	1.039,19	1.200,56	1.282,33	1.571,72	1.257,74
mar/07	1.350,88	931,24	1.041,79	1.158,71	1.335,81	1.549,50	1.268,67
abr/07	1.354,39	965,29	1.044,45	1.197,05	1.343,80	1.539,36	1.261,20
mai/07	1.358,64	947,58	1.102,77	1.200,44	1.343,07	1.544,04	1.257,83
jun/07	1.351,79	949,93	1.048,77	1.203,54	1.367,60	1.516,89	1.265,24
jul/07	1.335,69	964,13	1.051,41	1.208,23	1.356,64	1.483,47	1.269,55
ago/07	1.329,52	1.007,19	1.047,59	1.217,04	1.316,18	1.485,63	1.258,05
set/07	1.333,14	945,44	1.049,31	1.193,82	1.342,76	1.486,82	1.283,64
out/07	1.340,37	975,71	1.048,42	1.222,26	1.317,33	1.508,20	1.275,44
nov/07	1.358,62	976,33	1.090,53	1.253,21	1.337,85	1.523,16	1.290,73
dez/07	1.370,53	972,92	1.107,39	1.205,28	1.330,51	1.567,22	1.291,31
jan/08	1.370,47	969,15	1.093,93	1.196,16	1.319,96	1.577,52	1.297,08
fev/08	1.385,37	964,12	1.137,26	1.216,01	1.320,93	1.592,43	1.337,50
mar/08	1.377,49	922,46	1.102,07	1.253,34	1.341,69	1.561,39	1.339,55
abr/08	1.391,39	993,15	1.068,03	1.232,56	1.414,22	1.558,39	1.319,40
mai/08	1.378,41	936,87	1.110,12	1.247,17	1.390,53	1.541,90	1.285,70
jun/08	1.374,67	903,17	1.120,62	1.223,21	1.414,41	1.531,69	1.273,88
jul/08	1.376,39	920,76	1.121,86	1.252,84	1.421,82	1.524,99	1.258,43
ago/08	1.404,85	941,69	1.115,16	1.259,07	1.471,79	1.553,44	1.284,69
set/08	1.418,11	948,43	1.178,58	1.301,36	1.450,52	1.570,85	1.297,58
out/08	1.400,33	940,12	1.164,64	1.312,17	1.429,53	1.537,79	1.312,58
nov/08	1.412,57	953,36	1.177,84	1.292,00	1.430,12	1.573,59	1.289,32
dez/08	1.419,92	980,89	1.181,41	1.358,44	1.395,46	1.591,50	1.288,43
jan/09	1.450,97	971,49	1.115,81	1.285,99	1.408,62	1.679,63	1.354,12
fev/09	1.448,91	936,08	1.125,90	1.316,41	1.432,76	1.652,34	1.367,00
mar/09	1.446,23	902,92	1.150,61	1.293,88	1.465,21	1.635,22	1.359,82
abr/09	1.435,73	942,82	1.143,90	1.270,07	1.472,71	1.602,72	1.368,04
mai/09	1.420,24	906,37	1.163,87	1.324,21	1.419,44	1.591,97	1.337,33
jun/09	1.415,47	907,34	1.162,59	1.345,31	1.401,12	1.585,39	1.334,43
jul/09	1.422,94	953,54	1.200,59	1.323,69	1.459,44	1.555,29	1.356,72
ago/09	1.436,43	946,42	1.177,95	1.344,23	1.476,32	1.575,22	1.362,82
set/09	1.444,86	998,44	1.211,49	1.309,20	1.474,51	1.592,08	1.365,14
out/09	1.444,63	950,07	1.236,81	1.326,46	1.458,40	1.604,71	1.353,03
nov/09	1.443,41	937,33	1.182,36	1.323,63	1.442,21	1.620,27	1.370,26
dez/09	1.430,43	902,34	1.167,37	1.300,79	1.432,49	1.611,35	1.364,57
jan/10	1.445,51	949,07	1.147,42	1.381,67	1.443,27	1.603,74	1.402,45
fev/10	1.462,20	950,04	1.157,05	1.335,55	1.510,44	1.608,68	1.436,84
mar/10	1.467,42	995,59	1.143,23	1.363,37	1.507,92	1.619,20	1.406,00
abr/10	1.468,22	966,49	1.186,24	1.331,34	1.525,77	1.607,83	1.460,69
mai/10	1.455,15	1.008,65	1.225,26	1.319,35	1.488,47	1.589,27	1.453,50
jun/10	1.462,99	1.042,85	1.211,07	1.367,47	1.492,13	1.589,12	1.458,40
jul/10	1.494,87	1.065,02	1.227,71	1.434,37	1.522,68	1.623,54	1.440,35
ago/10	1.515,66	1.112,12	1.268,12	1.433,45	1.561,05	1.634,51	1.450,42
set/10	1.534,92	1.132,91	1.283,55	1.458,40	1.603,82	1.641,65	1.468,68
out/10	1.538,89	1.165,60	1.316,47	1.434,00	1.629,69	1.635,70	1.448,37
nov/10	1.526,36	1.162,43	1.269,63	1.387,22	1.627,11	1.623,73	1.474,45
dez/10	1.515,10	1.062,50	1.233,50	1.403,90	1.638,80	1.611,80	1.463,90

FONTE: IBGE, Diretoria de Pesquisas, Coordenação de Trabalho e Rendimento, Pesquisa Mensal de Emprego.

O gráfico a seguir mostra a evolução, de NOVEMBRO de 2009 a DEZEMBRO de 2010, do rendimento médio real habitual da população ocupada, para o total das seis regiões metropolitanas abrangidas pela pesquisa

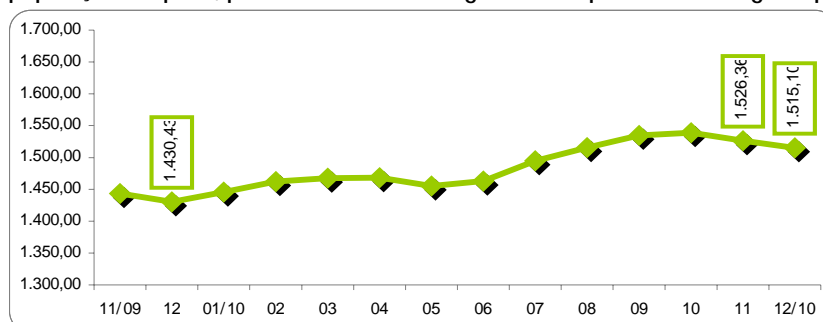

FONTE: IBGE, Diretoria de Pesquisas, Coordenação de Trabalho e Rendimento, Pesquisa Mensal de Emprego.

A tabela a seguir mostra as variações do rendimento médio real habitual da população ocupada, segundo as posições na ocupação, a preços de dezembro de 2010, para o total das seis regiões

Rendimento médio real habitualmente recebido					
Categorias de posição na ocupação	dezembro de 2009	novembro de 2010	dezembro de 2010	variação mensal	variação anual
Empregados com carteira de trabalho assinada no setor privado	1.369,89	1.393,82	1.404,70	0,8	2,5
Empregados sem carteira de trabalho assinada no setor privado	976,21	1.076,92	1.072,00	-0,5	9,8
Militares e Funcionários Públicos	2.553,80	2.797,41	2.703,20	-3,4	5,9
Pessoas que trabalharam por conta própria	1.199,87	1.291,07	1.263,10	-2,2	5,3

FONTE: IBGE, Diretoria de Pesquisas, Coordenação de Trabalho e Rendimento, Pesquisa Mensal de Emprego.

A tabela a seguir mostra as variações do rendimento médio real habitual da população ocupada, segundo os grupamentos de atividade, a preços de dezembro de 2010, para o total das seis regiões

Rendimento médio real habitualmente recebido					
Grupamentos de atividade	dezembro de 2009	novembro de 2010	dezembro de 2010	variação mensal	variação anual
População Ocupada	1.430,43	1.526,36	1.515,10	-0,7	5,9
Indústria extrativa, de transformação e distribuição de eletricidade, gás e água	1.486,08	1.579,70	1.601,90	1,4	7,8
Construção	1.125,07	1.269,94	1.219,20	-4,0	8,4
Comércio, reparação de veículos automotores e de objetos pessoais e domésticos e comércio a varejo de combustíveis	1.146,77	1.229,38	1.232,70	0,3	7,5
Serviços prestados a empresa, aluguéis, atividades imobiliárias e intermediação financeira	1.990,84	1.968,46	1.963,30	-0,3	-1,4
Educação, saúde, serviços sociais, administração pública, defesa e seguridade social	2.045,95	2.183,82	2.124,70	-2,7	3,8
Serviços domésticos	539,98	577,36	583,70	1,1	8,1
Outros serviços (alojamento, transporte, limpeza urbana e serviços pessoais)	1.209,97	1.289,26	1.312,40	1,8	8,5

FONTE: IBGE, Diretoria de Pesquisas, Coordenação de Trabalho e Rendimento, Pesquisa Mensal de Emprego.

A tabela a seguir mostra as variações do rendimento médio real domiciliar *per capita* A preços de dezembro de 2010

Rendimento médio real domiciliar <i>per capita</i>					
Regiões Metropolitanas	dezembro de 2009	novembro de 2010	dezembro de 2010	variação mensal	variação anual
Total	949,86	1.019,86	1.017,16	-0,3	7,1
Recife	506,59	685,16	624,27	-8,9	23,2
Salvador	742,78	816,94	792,83	-3,0	6,7
Belo Horizonte	850,20	936,48	957,47	2,2	12,6
Rio de Janeiro	945,15	1.071,42	1.090,06	1,7	15,3
São Paulo	1.100,87	1.109,85	1.099,36	-0,9	-0,1
Porto Alegre	926,21	1.013,73	1.024,83	1,1	10,6

FONTE: IBGE, Diretoria de Pesquisas, Coordenação de Trabalho e Rendimento, Pesquisa Mensal de Emprego.

O gráfico a seguir mostra a evolução, de NOVEMBRO de 2009 a DEZEMBRO de 2010, do rendimento médio real domiciliar *per capita*, para o total das seis regiões metropolitanas abrangidas pela pesquisa

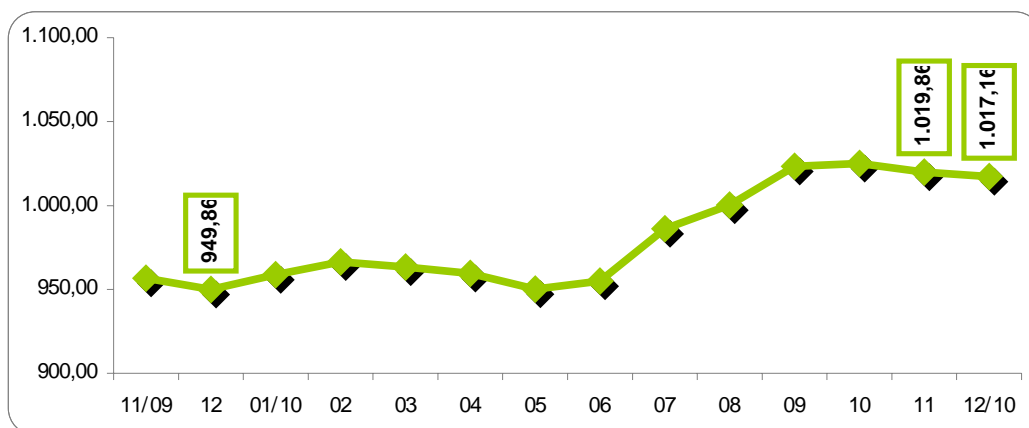

FONTE: IBGE, Diretoria de Pesquisas, Coordenação de Trabalho e Rendimento, Pesquisa Mensal de Emprego.

O gráfico a seguir mostra a evolução, de NOVEMBRO de 2002 a NOVEMBRO de 2010, da massa de rendimento real efetivo da população ocupada, para o total das seis regiões metropolitanas abrangidas pela pesquisa

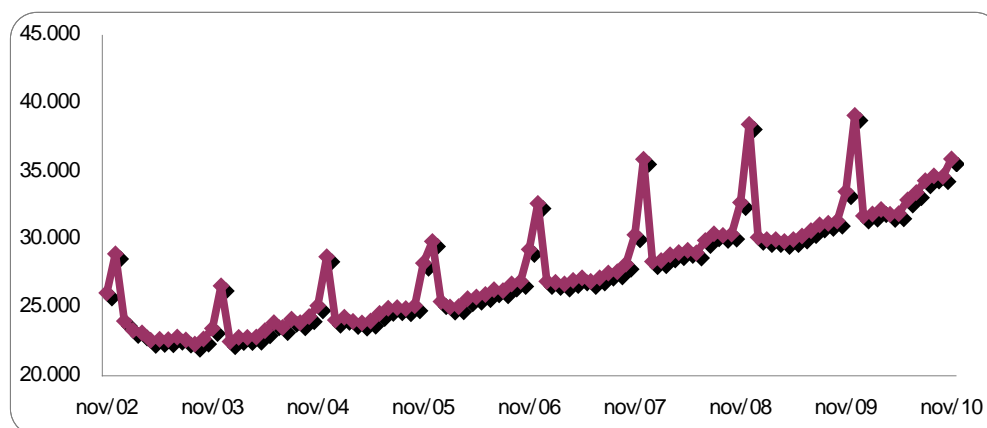

FONTE: IBGE, Diretoria de Pesquisas, Coordenação de Trabalho e Rendimento, Pesquisa Mensal de Emprego.

Massa de rendimento médio real habitual da população ocupada, por região metropolitana em milhões (a preços de dezembro de 2010)							
Mês/Ano	TOTAL	Recife	Salvador	Belo Horizonte	Rio de Janeiro	São Paulo	Porto Alegre
mar/02	24.131	1.239	1.228	2.099	6.133	11.550	1.774
abr/02	24.405	1.236	1.335	2.110	6.149	11.470	2.001
mai/02	25.609	1.257	1.333	2.154	6.821	11.921	2.017
jun/02	25.529	1.277	1.343	2.278	6.636	11.738	2.159
jul/02	26.198	1.340	1.376	2.187	6.882	12.171	2.126
ago/02	26.203	1.267	1.380	2.251	7.109	11.988	2.105
set/02	25.679	1.223	1.389	2.311	6.652	11.953	2.051
out/02	26.050	1.208	1.379	2.470	6.832	11.974	2.099
nov/02	25.664	1.186	1.401	2.281	6.657	11.922	2.119
dez/02	25.149	1.180	1.438	2.153	6.199	12.134	1.954
jan/03	24.253	1.147	1.495	2.174	5.745	11.761	1.844
fev/03	24.130	1.182	1.379	2.116	5.966	11.506	1.879
mar/03	23.823	1.184	1.317	2.144	5.987	11.204	1.902
abr/03	23.528	1.095	1.296	2.132	5.707	11.345	1.891
mai/03	23.179	1.123	1.226	2.126	5.972	10.827	1.870
jun/03	23.329	1.166	1.267	2.174	5.882	10.948	1.857
jul/03	23.034	1.172	1.264	2.040	5.844	10.785	1.886
ago/03	23.550	1.144	1.397	2.073	5.936	10.997	1.956
set/03	23.269	1.143	1.329	2.151	5.892	10.769	1.947
out/03	23.161	1.098	1.269	2.205	5.831	10.769	1.951
nov/03	23.371	1.089	1.314	2.192	5.769	10.998	1.969
dez/03	23.438	1.089	1.354	2.136	5.764	11.063	1.992
jan/04	23.083	1.050	1.316	2.117	5.640	10.921	2.009
fev/04	23.147	1.007	1.303	2.139	5.707	11.109	1.861
mar/04	23.600	993	1.302	2.187	6.053	11.120	1.928
abr/04	23.515	1.044	1.314	2.185	5.940	11.120	1.898
mai/04	23.407	1.045	1.286	2.167	5.737	11.312	1.838
jun/04	23.785	1.117	1.324	2.194	5.777	11.392	1.950
jul/04	24.212	1.175	1.367	2.245	5.911	11.471	2.001
ago/04	23.898	1.166	1.352	2.335	5.792	11.252	1.961
set/04	24.632	1.201	1.397	2.368	6.111	11.498	2.011
out/04	24.345	1.176	1.402	2.311	6.000	11.427	1.977
nov/04	24.644	1.188	1.417	2.307	6.032	11.624	2.022
dez/04	24.019	1.144	1.411	2.230	5.860	11.341	1.992
jan/05	24.336	1.080	1.366	2.228	6.212	11.477	1.930
fev/05	24.430	1.095	1.353	2.257	6.106	11.605	1.971
mar/05	24.600	1.067	1.397	2.285	6.018	11.857	1.915
abr/05	24.251	1.125	1.357	2.311	5.950	11.559	1.891
mai/05	24.124	1.116	1.337	2.367	5.757	11.538	1.962
jun/05	24.583	1.171	1.385	2.364	5.824	11.829	1.961
jul/05	25.052	1.213	1.432	2.357	5.943	12.084	1.985
ago/05	25.460	1.221	1.499	2.336	6.164	12.191	2.014
set/05	25.565	1.283	1.564	2.437	6.181	12.030	2.035
out/05	25.311	1.224	1.564	2.348	6.322	11.768	2.059
nov/05	25.502	1.175	1.592	2.370	6.373	11.961	2.017
dez/05	26.005	1.196	1.594	2.391	6.463	12.310	2.044
jan/06	25.160	1.140	1.545	2.337	6.245	11.919	1.974
fev/06	25.489	1.124	1.508	2.385	6.102	12.381	1.996
mar/06	25.570	1.196	1.513	2.444	6.114	12.286	2.029
abr/06	25.519	1.216	1.449	2.483	6.067	12.348	1.976
mai/06	26.099	1.302	1.446	2.652	6.122	12.542	2.055
jun/06	26.484	1.327	1.490	2.637	6.239	12.766	2.051
jul/06	26.269	1.239	1.577	2.669	6.205	12.528	2.072
ago/06	26.795	1.305	1.609	2.716	6.397	12.659	2.128
set/06	26.691	1.270	1.690	2.690	6.459	12.449	2.150
out/06	27.126	1.318	1.726	2.690	6.621	12.681	2.108
nov/06	27.208	1.373	1.744	2.652	6.313	12.996	2.152
dez/06	27.485	1.313	1.731	2.678	6.554	13.097	2.113

(continuação da página anterior)

Massa de rendimento médio real habitual da população ocupada, por região metropolitana em milhões (a preços de dezembro de 2010)							
Mês/Ano	TOTAL	Recife	Salvador	Belo Horizonte	Rio de Janeiro	São Paulo	Porto Alegre
jan/07	26.806	1.299	1.657	2.712	6.437	12.671	2.030
fev/07	27.176	1.269	1.611	2.683	6.354	13.189	2.083
mar/07	27.285	1.242	1.621	2.618	6.640	13.052	2.125
abr/07	27.287	1.302	1.615	2.725	6.632	12.880	2.142
mai/07	27.336	1.272	1.745	2.708	6.652	12.833	2.134
jun/07	27.594	1.265	1.670	2.746	6.824	12.909	2.183
jul/07	27.311	1.296	1.700	2.813	6.796	12.498	2.215
ago/07	27.446	1.350	1.697	2.862	6.642	12.687	2.219
set/07	27.874	1.285	1.724	2.823	6.854	12.929	2.271
out/07	28.010	1.295	1.690	2.886	6.734	13.177	2.245
nov/07	28.542	1.325	1.812	3.004	6.802	13.302	2.311
dez/07	28.743	1.321	1.818	2.863	6.703	13.767	2.302
jan/08	28.525	1.315	1.789	2.801	6.645	13.683	2.326
fev/08	28.754	1.270	1.833	2.844	6.619	13.861	2.375
mar/08	28.875	1.237	1.749	2.929	6.823	13.823	2.359
abr/08	29.250	1.308	1.712	2.960	7.259	13.730	2.330
mai/08	29.141	1.229	1.752	2.955	7.172	13.739	2.341
jun/08	29.395	1.216	1.771	2.916	7.350	13.880	2.311
jul/08	29.376	1.251	1.774	2.997	7.414	13.672	2.306
ago/08	30.197	1.282	1.777	3.069	7.701	14.045	2.355
set/08	30.694	1.330	1.903	3.175	7.581	14.353	2.379
out/08	30.526	1.307	1.900	3.224	7.519	14.185	2.414
nov/08	30.663	1.308	1.945	3.184	7.506	14.363	2.392
dez/08	30.808	1.395	1.950	3.289	7.258	14.558	2.401
jan/09	30.899	1.353	1.855	3.021	7.250	15.054	2.424
fev/09	30.546	1.284	1.856	3.074	7.292	14.727	2.368
mar/09	30.553	1.235	1.900	3.039	7.370	14.677	2.382
abr/09	30.334	1.257	1.863	3.017	7.464	14.362	2.407
mai/09	30.128	1.231	1.900	3.172	7.206	14.319	2.346
jun/09	30.287	1.237	1.902	3.239	7.238	14.340	2.374
jul/09	30.592	1.303	1.971	3.247	7.540	14.105	2.449
ago/09	31.109	1.279	1.964	3.269	7.716	14.406	2.498
set/09	31.393	1.359	2.079	3.227	7.657	14.585	2.509
out/09	31.468	1.321	2.142	3.288	7.516	14.709	2.515
nov/09	31.594	1.313	2.032	3.326	7.545	14.874	2.534
dez/09	31.523	1.297	2.002	3.276	7.467	14.991	2.524
jan/10	31.554	1.325	1.952	3.394	7.631	14.714	2.548
fev/10	31.963	1.348	1.990	3.261	8.064	14.709	2.600
mar/10	32.142	1.429	1.981	3.416	7.922	14.860	2.549
abr/10	32.323	1.421	2.089	3.332	7.956	14.907	2.637
mai/10	32.135	1.484	2.155	3.331	7.812	14.721	2.648
jun/10	32.307	1.544	2.106	3.458	7.834	14.684	2.698
jul/10	33.266	1.528	2.149	3.693	8.045	15.167	2.701
ago/10	33.856	1.631	2.220	3.732	8.281	15.256	2.742
set/10	34.570	1.747	2.284	3.784	8.460	15.500	2.795
out/10	34.857	1.791	2.374	3.710	8.516	15.635	2.828
nov/10	34.632	1.794	2.278	3.561	8.627	15.490	2.879
dez/10	34.475	1.638	2.233	3.638	8.794	15.306	2.866

FONTE: IBGE, Diretoria de Pesquisas, Coordenação de Trabalho e Rendimento, Pesquisa Mensal de Emprego.

O gráfico a seguir mostra a evolução, de DEZEMBRO de 2002 a DEZEMBRO de 2010, da massa de rendimento real habitual da população ocupada, para o total das seis regiões metropolitanas abrangidas pela pesquisa

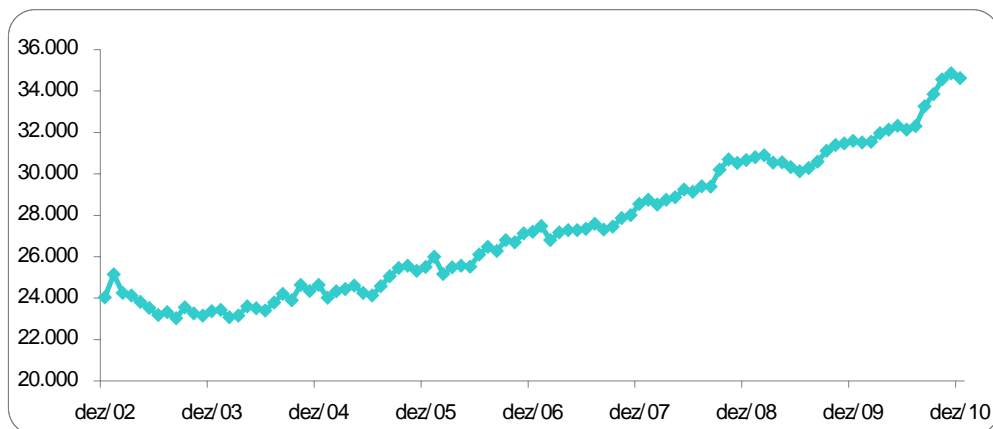

FONTE: IBGE, Diretoria de Pesquisas, Coordenação de Trabalho e Rendimento, Pesquisa Mensal de Emprego.

Indicadores de distribuição da população não economicamente ativa, por região metropolitana, segundo algumas características em dezembro de 2010

População não economicamente ativa (%)	Total das 6 áreas	Recife	Salvador	Belo Horizonte	Rio de Janeiro	São Paulo	Porto Alegre
sexo:							
Masculino	36,1	34,3	36,9	36,8	36,1	36,0	36,4
Feminino	63,9	65,7	63,1	63,2	63,9	64,0	63,6
faixa etária:							
10 a 14 anos	20,4	18,7	20,4	23,3	18,2	21,5	21,2
15 a 17 anos	10,0	10,8	11,1	10,2	9,4	9,9	9,8
18 a 24 anos	9,0	11,1	11,5	8,8	10,2	7,6	6,9
25 a 49 anos	19,1	23,1	20,8	18,3	17,8	19,0	18,3
50 anos ou mais	41,5	36,3	36,2	39,3	44,4	41,9	43,9
anos de estudo:							
Sem instrução e menos de 1 ano	6,1	8,3	6,5	5,9	5,5	6,2	5,2
1 a 3 anos	11,4	12,4	11,9	13,7	11,5	10,3	12,2
4 a 7 anos	38,5	35,3	36,7	41,0	35,1	40,7	41,9
8 a 10 anos	18,1	17,4	16,5	16,6	18,2	18,9	18,0
11 anos ou mais	25,8	26,0	28,4	22,7	29,7	23,9	22,7
por disponibilidade:							
Que não gostaria de trabalhar	87,4	75,8	77,3	81,7	92,1	90,3	88,3
Que gostaria e estava disponível	10,0	19,9	20,5	13,9	6,7	7,2	8,2
Que gostaria e não estava disponível	2,6	4,4	2,2	4,4	1,2	2,5	3,5
Marg. ligada à população economicamente ativa	4,3	8,6	6,5	6,6	2,6	3,5	3,6

FONTE: IBGE, Diretoria de Pesquisas, Coordenação de Trabalho e Rendimento, Pesquisa Mensal de Emprego.

O gráfico a seguir mostra a evolução, de NOVEMBRO de 2009 a DEZEMBRO de 2010, da população não economicamente ativa, para o total das seis regiões metropolitanas abrangidas pela pesquisa

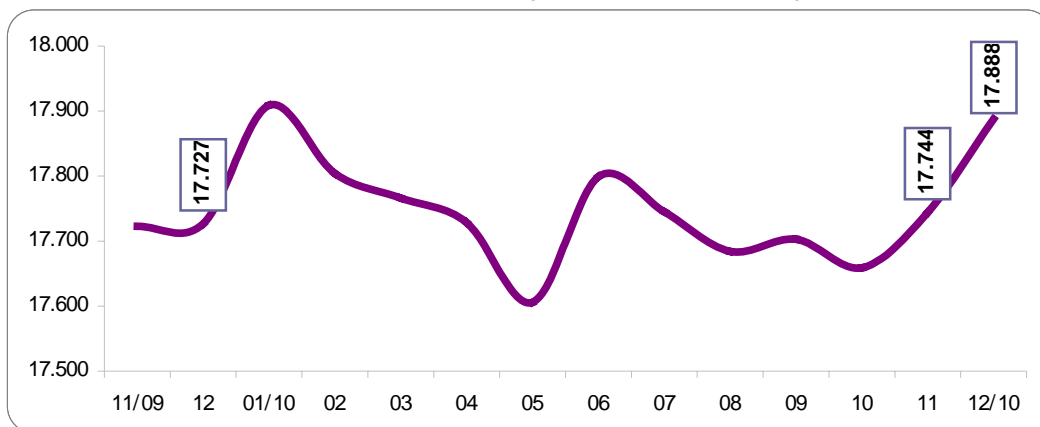

FONTE: IBGE, Diretoria de Pesquisas, Coordenação de Trabalho e Rendimento, Pesquisa Mensal de Emprego.

O gráfico a seguir mostra a evolução, de NOVEMBRO de 2009 a DEZEMBRO de 2010, da taxa de inatividade, para o total das seis regiões metropolitanas abrangidas pela pesquisa

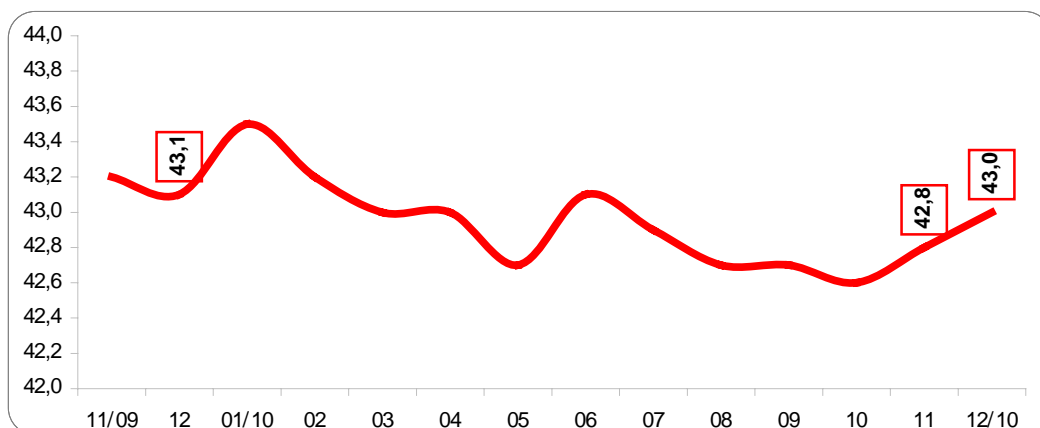

FONTE: IBGE, Diretoria de Pesquisas, Coordenação de Trabalho e Rendimento, Pesquisa Mensal de Emprego.

Distribuição da população ocupada segundo as categorias de posição na ocupação, a partir de março de 2002.

(continua na página seguinte)

Mês e ano	Empregados							Conta Própria	Empregador	Não Remunerado de Conta Própria ou Empregador
	Total	Setor Privado		Setor Público		Trabalhador Doméstico				
		Com Carteira	Sem Carteira + Não Remunerado Empregado	Militar ou Funcionários Públicos	Com carteira + Sem carteira	Com carteira	Sem carteira			
mar/02	74,5	40,8	14,8	7,3	3,9	2,9	4,8	19,3	4,9	1,3
abr/02	74,2	40,3	15,1	7,6	3,6	2,8	4,7	19,4	5,0	1,4
mai/02	74,5	40,2	15,1	7,5	3,8	2,8	5,0	19,2	5,1	1,2
jun/02	74,4	40,4	15,0	7,6	3,7	2,9	4,8	19,3	5,2	1,2
jul/02	74,4	40,5	14,9	7,5	3,6	2,9	5,0	19,3	5,2	1,2
ago/02	74,4	40,7	14,7	7,5	3,7	2,8	5,1	19,3	5,1	1,2
set/02	74,5	40,6	15,0	7,7	3,4	2,8	5,1	19,2	5,1	1,2
out/02	74,2	40,5	14,6	7,8	3,7	2,6	4,9	19,7	5,0	1,2
nov/02	74,2	40,5	14,6	7,7	3,6	2,7	5,1	19,8	4,8	1,2
dez/02	74,7	41,4	14,5	7,4	3,5	2,8	5,1	19,5	4,7	1,1
jan/03	74,1	40,5	15,5	7,4	3,5	2,6	4,6	19,3	5,6	1,1
fev/03	74,0	40,9	15,0	7,2	3,4	2,7	4,8	19,5	5,6	1,0
mar/03	73,9	40,1	15,5	7,2	3,4	2,8	4,9	19,4	5,8	0,9
abr/03	73,9	39,8	15,7	7,3	3,4	2,8	4,9	19,7	5,5	0,9
mai/03	73,6	39,7	15,7	7,4	3,3	2,7	4,9	19,7	5,7	1,0
jun/03	73,3	39,2	15,4	7,4	3,4	2,8	5,1	20,1	5,7	0,9
jul/03	73,3	39,7	15,2	7,4	3,3	2,7	5,0	20,3	5,5	1,0
ago/03	73,5	39,5	15,9	7,3	3,3	2,6	5,0	20,2	5,4	0,9
set/03	73,3	39,1	15,9	7,4	3,4	2,5	5,0	20,4	5,3	1,0
out/03	73,5	39,5	15,6	7,5	3,4	2,7	4,8	20,3	5,4	0,8
nov/03	73,6	39,5	15,9	7,5	3,3	2,5	4,9	20,3	5,2	0,9
dez/03	73,3	39,1	16,2	7,2	3,3	2,5	4,9	20,5	5,4	0,9
jan/04	73,3	39,7	15,7	7,1	3,3	2,6	4,9	20,8	5,0	0,9
fev/04	73,1	39,6	15,5	7,1	3,3	2,7	5,0	20,8	5,2	0,9
mar/04	72,9	39,5	15,3	7,1	3,3	2,6	5,1	21,0	5,3	0,8
abr/04	73,2	39,1	16,0	7,1	3,3	2,7	5,0	20,5	5,3	1,0
mai/04	73,8	39,3	16,1	7,1	3,4	2,8	5,1	19,8	5,4	0,9
jun/04	73,7	39,1	16,1	7,2	3,5	2,8	4,9	19,8	5,6	0,9
jul/04	73,5	39,0	15,9	7,4	3,4	2,7	5,0	20,1	5,4	0,9
ago/04	73,5	39,5	15,9	7,3	3,6	2,8	5,0	20,2	5,4	0,9
set/04	73,6	38,8	16,0	7,3	3,4	2,7	5,4	20,4	5,3	0,8
out/04	73,8	39,3	16,0	7,4	3,1	2,7	5,4	20,2	5,1	0,8
nov/04	74,0	39,6	15,9	7,4	3,1	2,7	5,3	20,1	5,1	0,8
dez/04	74,3	39,5	16,6	7,3	3,0	2,7	5,4	19,8	5,1	0,8
jan/05	74,3	39,7	16,3	7,3	3,1	2,9	5,1	19,8	5,2	0,7
fev/05	74,5	40,4	15,7	7,2	3,2	2,8	5,2	19,4	5,3	0,8
mar/05	74,4	40,3	15,5	7,4	3,1	2,9	5,1	19,6	5,2	0,8
abr/05	74,9	40,3	15,8	7,4	3,1	3,0	5,2	19,0	5,3	0,8
mai/05	75,1	40,5	15,7	7,3	3,1	3,0	5,4	19,0	5,2	0,7
jun/05	74,8	40,4	15,6	7,1	3,4	3,0	5,4	19,2	5,2	0,7
jul/05	74,9	40,2	15,6	7,3	3,2	3,0	5,6	19,2	5,0	0,9
ago/05	74,6	40,0	15,6	7,2	3,5	2,9	5,4	19,4	5,1	0,9
set/05	74,5	40,2	15,4	7,3	3,4	2,9	5,3	19,6	5,1	0,8
out/05	74,6	40,1	15,8	7,5	3,2	2,8	5,3	19,5	5,1	0,8
nov/05	74,8	40,3	15,7	7,5	3,1	2,9	5,2	19,4	5,0	0,8
dez/05	74,8	40,9	15,4	7,2	3,3	2,9	5,2	19,3	5,1	0,7
jan/06	75,3	41,1	15,2	7,5	3,2	2,8	5,4	18,8	5,1	0,8
fev/06	75,2	41,4	14,8	7,6	3,1	2,8	5,4	19,1	4,9	0,8
mar/06	75,0	41,3	14,5	7,8	3,3	2,9	5,3	19,0	5,2	0,8
abr/06	75,5	41,8	14,6	7,6	3,4	2,8	5,3	18,8	4,9	0,7

(continuação da página anterior)

Mês e ano	Empregados							Conta Própria	Empregador	Não Remunerado de Conta Própria ou Empregador
	Total	Setor Privado		Setor Público		Trabalhador Doméstico				
		Com Carteira	Sem Carteira + Não Remunerado Empregado	Militar ou Funcionários Públicos	Com carteira + Sem carteira	Com carteira	Sem carteira			
mai/06	75,1	41,7	14,5	7,3	3,4	2,8	5,3	19,1	5,1	0,8
jun/06	74,9	41,2	14,7	7,3	3,5	2,9	5,4	19,2	5,1	0,8
jul/06	75,5	41,4	14,9	7,2	3,6	3,0	5,4	19,1	4,8	0,6
ago/06	75,4	41,2	14,9	7,3	3,5	2,9	5,5	18,8	4,9	0,8
set/06	75,4	41,2	15,2	7,2	3,5	2,8	5,6	19,0	4,8	0,8
out/06	75,2	41,5	14,9	7,2	3,3	2,9	5,3	19,3	4,8	0,7
nov/06	74,9	41,5	14,8	7,3	3,2	3,0	5,2	19,5	4,9	0,8
dez/06	74,5	41,6	14,4	7,1	3,2	2,8	5,3	19,8	4,9	0,8
jan/07	74,9	41,7	14,4	7,5	3,1	2,9	5,2	19,6	4,8	0,8
fev/07	75,2	42,0	14,0	7,7	3,2	2,8	5,5	19,4	4,7	0,7
mar/07	75,0	41,8	14,0	7,5	3,3	2,8	5,6	19,5	4,7	0,8
abr/07	75,3	42,1	14,3	7,3	3,3	2,9	5,4	19,1	4,8	0,7
mai/07	75,3	42,2	14,0	7,4	3,2	3,0	5,5	19,4	4,6	0,7
jun/07	74,9	41,9	14,0	7,4	3,2	3,0	5,4	19,7	4,8	0,7
jul/07	75,2	42,3	13,8	7,3	3,4	3,0	5,4	19,4	4,7	0,7
ago/07	75,3	42,9	13,6	7,2	3,4	2,9	5,3	19,0	5,1	0,7
set/07	75,3	42,8	13,9	7,1	3,3	3,0	5,2	19,3	4,8	0,6
out/07	75,5	43,0	13,9	7,3	3,2	2,9	5,2	19,2	4,7	0,6
nov/07	75,3	43,4	13,7	7,2	3,1	2,9	5,0	19,3	4,8	0,6
dez/07	75,2	43,2	13,9	7,2	3,0	2,8	5,1	19,4	4,7	0,7
jan/08	75,4	43,8	13,5	7,3	3,0	3,0	5,0	19,3	4,6	0,7
fev/08	75,4	44,0	13,1	7,6	3,1	3,1	4,9	19,1	4,8	0,7
mar/08	75,5	43,9	13,3	7,7	3,0	3,0	4,8	19,2	4,6	0,7
abr/08	75,9	44,3	13,1	7,5	3,1	3,1	5,0	18,7	4,8	0,7
mai/08	76,0	44,2	13,2	7,5	3,1	3,1	5,1	18,7	4,6	0,7
jun/08	75,8	43,9	13,4	7,5	3,1	3,1	4,9	18,9	4,7	0,7
jul/08	76,1	43,8	13,8	7,4	3,1	3,1	4,9	18,5	4,7	0,7
ago/08	76,1	43,7	13,9	7,7	3,0	3,0	4,9	18,9	4,5	0,6
set/08	76,1	43,9	13,8	7,6	3,1	3,1	5,0	18,6	4,6	0,6
out/08	76,2	44,4	13,5	7,7	3,1	3,1	4,8	18,5	4,6	0,6
nov/08	76,1	44,4	13,4	7,7	2,9	2,9	4,8	18,8	4,6	0,6
dez/08	76,0	44,7	13,2	7,6	3,1	3,1	4,6	18,7	4,7	0,6
jan/09	76,1	44,9	12,8	7,9	2,9	2,9	4,7	18,6	4,7	0,7
fev/09	75,9	44,8	12,7	7,6	3,1	3,1	4,8	18,9	4,6	0,6
mar/09	75,9	44,5	12,5	7,9	3,1	3,1	4,8	18,8	4,6	0,7
abr/09	76,1	45,0	12,5	7,6	3,1	3,1	5,0	18,6	4,7	0,6
mai/09	76,3	44,9	12,6	7,5	3,4	3,4	4,9	18,5	4,6	0,6
jun/09	76,2	44,8	12,9	7,7	3,2	3,2	4,8	18,5	4,6	0,6
jul/09	76,3	45,1	12,6	7,5	3,2	3,2	4,9	18,7	4,4	0,6
ago/09	76,1	44,5	12,6	8,0	3,2	3,2	5,0	18,8	4,5	0,6
set/09	75,9	44,2	12,8	7,8	3,3	3,3	5,0	18,8	4,6	0,7
out/09	75,7	44,3	12,5	7,6	3,3	3,3	5,0	19,2	4,5	0,6
nov/09	75,8	44,5	12,8	7,5	3,3	3,3	4,8	19,1	4,5	0,6
dez/09	75,9	44,7	12,8	7,4	3,2	3,2	5,0	19,1	4,5	0,6
jan/10	76,1	45,5	12,3	7,4	3,1	3,1	5,0	18,9	4,3	0,6
fev/10	76,3	46,0	12,1	7,5	3,0	3,0	4,8	18,6	4,5	0,5
mar/10	76,3	46,0	12,2	7,3	3,2	2,9	4,7	18,6	4,5	0,6
abr/10	76,6	46,4	12,1	7,4	3,2	2,8	4,7	18,3	4,5	0,5
mai/10	76,5	46,3	12,2	7,3	3,4	2,8	4,6	18,4	4,5	0,5
jun/10	76,7	46,4	12,2	7,4	3,4	2,7	4,6	18,1	4,7	0,5
jul/10	76,6	46,3	12,3	7,6	3,2	2,7	4,5	18,4	4,5	0,5
ago/10	76,6	46,2	12,2	7,6	3,5	2,7	4,4	18,4	4,5	0,5
set/10	76,9	46,4	12,2	7,8	3,3	2,7	4,4	18,1	4,5	0,5
ou/10	76,7	46,3	12,0	7,9	3,4	2,6	4,6	18,3	4,5	0,5
nov/10	76,5	46,7	11,5	7,8	3,4	2,6	4,4	18,6	4,5	0,5
dez/10	76,9	47,0	11,7	7,7	3,3	2,7	4,5	18,1	4,5	0,6

FONTE: IBGE, Diretoria de Pesquisas, Coordenação de Trabalho e Rendimento, Pesquisa Mensal de Emprego.

Rio de Janeiro, 27 de janeiro de 2011.